

Giblor's

italian work*life* specialist



2019 COLLECTION

HEALTH - WELLNESS

Collezione 2019



Be yourself, wear GIBLOR's

PERSONALITÀ, PROFESSIONALITÀ, PASSIONE.

Gli ingredienti del successo, valori che **GIBLOR's** condivide. L'impegno di noi tutti è creare capi che aiutino i nostri clienti ad esprimere se stessi, esaltino la loro personalità, e insieme rendano il più confortevoli possibile le ore di lavoro. Esprimersi attraverso il proprio lavoro è un'opportunità a cui non bisognerebbe mai rinunciare e quello che si indossa ne è parte essenziale: influisce nelle relazioni con altre persone, definisce noi stessi e ci identifica.

Chiunque tu sia, qualunque sia la tua idea di professione, sii *te stesso*, vesti **GIBLOR's**.

PERSONALITY, PROFESSIONALISM, PASSION.

*The ingredients of success, values that **GIBLOR's** shares. The commitment of all of us is to create garments that help our customers to express themselves, enhance their personality, and together make working hours as comfortable as possible.*

Expressing yourself through your work is an opportunity that you should never give up and what you wear is an essential part of it: it influences relationships with other people, defines ourselves and identifies us.

*Whoever you are, whatever your idea of profession, be yourself, dressed as **GIBLOR's**.*

6 ÷ 7	ITALIAN FAMILY DRIVEN COMPANY
8 ÷ 9	TOTAL LOOK
10 ÷ 11	G's LIFE
12 ÷ 81	HEALTH & CARE
82 ÷ 83	ACCESSORI <i>ACCESSORIES</i>
84 ÷ 149	WELLNESS & BEAUTY
150 ÷ 155	TESSUTI, PRESTAZIONI, TAGLIE E LAVAGGI <i>FABRICS, PERFORMANCES, SIZES AND WASHING SYMBOLS</i>
156 ÷ 159	PUNTI VENDITA <i>SHOPS</i>



Health & Care

Camici <i>Coats</i>	14
Casacche <i>Tunics</i>	22
TENCEL®	28
Coordinati in TENCEL® <i>TENCEL® matching sets</i>	30
LUXSATIN	44
Casacche e pantaloni coordinati LUXSATIN <i>LUXSATIN coordinated tunics and pants</i>	46
TECHNO STRETCH	70
Casacche e pantaloni coordinati TECHNO STRETCH <i>TECHNO STRETCH coordinated tunics and pants</i>	72
T-shirt <i>T-shirt</i>	81

Wellness & Beauty

86	Casacche e scamiciati <i>Tunics and pinafores</i>
140	T-shirt e polo <i>T-shirt e polo</i>
145	Pantaloni <i>Pants and trousers</i>



Italian family driven company

40 anni possono sembrare tanti o pochi: sembreranno sicuramente tanti a Giulio e Laura, ultimi della famiglia Giberti ad essere approdati in **Giblor's** e poco più che ventenni. Sono pochi forse per Roberto e Loris, che hanno visto nascere l'azienda e insieme la guidano da prima che l'ultima generazione vedesse la luce.

Un'impresa familiare è per natura diversa: entusiasmo, creatività e passione guidano le scelte di chi è al vertice dell'azienda, e la cura per il prodotto, così come quella per i clienti, sono una priorità assoluta.

A Carpi, in un distretto famoso in tutto il mondo per il suo forte legame con il mondo della moda e dello stile Made in Italy, la famiglia Giberti ha costruito su questi valori un'importante realtà manifatturiera dalla forte matrice artigiana, creando collezioni con una forte componente fashion.

Forte di questa identità, **Giblor's** oggi è uno dei principali leader del mercato, e progetta e produce abbigliamento professionale di alta qualità, che rappresenta il meglio dello stile e della tradizione sartoriale italiana.

*40 years may seem many or few: they will certainly seem so many to Giulio and Laura, the last of the Giberti family to have landed in **Giblor's** and just over twenty. They are few perhaps for Roberto and Loris, who have seen the company born and together they drive it since before the last generation saw the light.*

A family business is different in nature: enthusiasm, creativity and passion guide the choices of those who are at the top of the company, and the care for the product, as well as that for customers, are a top priority.

In Carpi, in a district famous all over the world for its strong link with the world of fashion and Made in Italy style, the Giberti family has built on these values an important manufacturing reality with a strong artisan matrix, creating collections with a strong fashion component.

*Strong of this identity, **Giblor's** today is one of the main market leaders, and designs and produces high quality professional clothing, which represents the best of Italian style and tailoring tradition.*



A MATTER OF STYLE

Total look

Ideare e realizzare una collezione di successo è tutt'altro che semplice, e in Giblor's lo sappiamo bene: la creatività degli stilisti incontra le tendenze più interessanti del momento e, grazie all'esperienza delle tante figure che progettano e realizzano i prototipi, crea nuove soluzioni in grado di soddisfare sia il gusto personale che le esigenze di chi indosserà i capi durante il lavoro.

Solo chi, come Giblor's, ha un proprio ufficio stile e una produzione interna, è in grado quindi di offrire ai propri clienti un assortimento di capi completo ed esclusivo, che si rinnova ogni anno.

Un vero total look dal design italiano, fatto di dettagli e di qualità nelle finiture, che distingue chi lo sceglie fin dal primo sguardo.

Designing and creating a successful collection is far from simple, and in Giblor's we know it well: the creativity of the designers meets the most interesting trends of the moment and, thanks to the experience of the many figures who design and make prototypes, create new solutions able to satisfy both the personal taste and the needs of who will wear the garments during work.

Only those, like Giblor's, have their own style office and an in-house production, and are therefore able to offer their customers an assortment of complete and exclusive garments, which is renewed every year.

A true total look with Italian design, made of details and quality finishes, which distinguishes who chooses from the first glance.



Novità in casa Giblor's!

Secondo appuntamento per il **magazine** che racconta le attività, le collaborazioni e tutte le novità del mondo Giblor's.

Articoli, interviste e approfondimenti per scoprire l'azienda e i protagonisti che hanno scelto di esserne partner.

Non perdetelo!

GIBLORS.COM

Giblor's
italian worklife specialist

EDIZIONE 2019

G's life

STORIE
TENDENZE
NOVITÀ
APPUNTAMENTI
ECCELLENZE

MASSIMO BOTTURA
Il numero uno dall'anima grande

Collezione 2019

Diventa protagonista
SCOPRI L'INIZIATIVA CHE HA PREMIATO I NOSTRI CLIENTI.

Simone Rugiati
CREATIVITÀ, ETICA
E ALLEGRIA IN CUCINA

IN VISTA DEI
Campionati Mondiali di Pasticceria

S.Pellegrino
Young Chef competition

SECONDA EDIZIONE
The Greatest Coffee Makers

Richiedete una copia al vostro rivenditore Giblor's di fiducia oppure cercatela su **giblors.com**



BE *yourself.*

Health & Care

WEAR GIBLOR'S

Confortevoli e studiati per offrire la massima protezione, i capi della collezione **Health & Care** garantiscono una grande ergonomia, abbinata a tessuti tecnici, studiati per rimanere belli anche dopo molti lavaggi.

La vasta gamma di colori permette una grande coordinabilità, lasciando ampia libertà di scelta in termini di stile e comfort.

*Comfortable and designed to offer the maximum protection, the clothes from the **Health & Care** Collection ensure a great ergonomics, combined to technical fabrics, and are studied to remain beautiful even after several washings.*

The wide range of colours offers different ways to match tunics and trousers, leaving larger freedom in terms of style and comfort.

Giblor's
italian work/life specialist



LUXSATIN

EASY CARE



LUXSATIN

EASY CARE



DIVA

Dettagli / Details

- 3 tasche - Bottoni a pressione
- Polsino con bottone automatico
- Martingala

- 3 pockets - Press studs
- Cuff with press stud
- Half belt on the back

Taglie / Sizes

XS ÷ 4XL Slim Fit

Art. 11P03R82

00 Bianco / White

Tessuto / Fabric

50% cotone 50% poliestere
50% cotton 50% polyester
180 g / m²



SAM

Dettagli / Details

- 3 tasche - Bottoni a pressione
- Polsino con bottone automatico
- Martingala con automatici

- 3 pockets - Press studs
- Cuff with press stud
- Half belt with press studs

Taglie / Sizes

S ÷ XXXL Slim Fit

Art. 11P03R34

00 Bianco / White

Tessuto / Fabric

50% cotone 50% poliestere
50% cotton 50% polyester
180 g / m²



ETHAN

Dettagli / Details

- 3 tasche
- Polsino con elastico

- 3 pockets
- Cuff with elastic band

Taglie / Sizes

XS ÷ XXXL Regular Fit

Art. 10M1315

00 Bianco / White

Tessuto / Fabric

100% cotone
100% cotton
180 g / m²



SIMONA

Dettagli / Details

- 3 tasche
- Polsino con elastico

- 3 pockets
- Cuff with elastic band

Taglie / Sizes

XS ÷ XXXL Regular Fit

Art. 10M1320

00 Bianco / White

Tessuto / Fabric

100% cotone
100% cotton
180 g / m²





ARNÒ

Dettagli / Details

- 3 tasche - Polsino con bottone
- Martingala regolabile

- 3 pockets - Cuff with button
- Adjustable half belt

Taglie / Sizes

S ÷ XXXL Slim Fit



Art. 15P03R661

00 Bianco / White

Tessuto / Fabric

100% cotone
100% cotton
180 g / m²



IRIS

Dettagli / Details

- Bottoni a pressione - 3 tasche
- Martingala - Polsino con bottone automatico

- Press studs - 3 pockets
- Half belt on the back - Cuff with press stud

Taglie / Sizes

XS ÷ XXXL Regular Fit



Art. 1870

00 Bianco / White

Tessuto / Fabric

100% cotone
100% cotton
180 g / m²



CAMILLO

Dettagli / Details

- 3 tasche - Abbottonatura nascosta con automatici
- Polsino con elastico

- 3 pockets - Concealed buttoning with press studs
- Cuff with elastic band

Taglie / Sizes

S ÷ XXXL Regular Fit



Art. 16P03R834

00 Bianco / White

Tessuto / Fabric

100% cotone
100% cotton
180 g / m²



JANETA

Dettagli / Details

- 3 tasche - Abbottonatura nascosta con automatici
- Polsino con elastico

- 3 pockets - Concealed buttoning with press studs
- Cuff with elastic band

Taglie / Sizes

XS ÷ XXXL Regular Fit



Art. 16P03R835

00 Bianco / White

Tessuto / Fabric

100% cotone
100% cotton
180 g / m²



LUXSATIN

EASY CARE



MARTA

Dettagli / Details

- 2 tasche - Taschino sul petto
- Abbottonatura nascosta con automatici

- 2 pockets - Breast pocket
- Concealed buttoning with press studs

Taglie / Sizes

XS ÷ XXXL Slim Fit

Art. 17P03R977

00 Bianco / White

Tessuto / Fabric

50% cotone 50% poliestere
50% cotton 50% polyester
180 g / m²



LUXSATIN

EASY CARE



MARZIA

Dettagli / Details

- 2 tasche - Taschino sul petto
- Abbottonatura nascosta con automatici

- 2 pockets - Breast pocket
- Concealed buttoning with press studs

Taglie / Sizes

XS ÷ XXXL Slim Fit

Art. 19P03R123

00 Bianco / White

Tessuto / Fabric

50% cotone 50% poliestere
50% cotton 50% polyester
180 g / m²



TENCEL



ALESSIA

Dettagli / Details

- 2 tasche - Taschino sul petto
- Abbottonatura nascosta con automatici
- Polsino con bottone a pressione

- 2 pockets - Breast pocket
- Concealed buttoning with press stud
- Cuff with press studs

Taglie / Sizes

XS ÷ XXXL Slim Fit

Art. 16P03R837

00 Bianco / White

Tessuto / Fabric

50% lyocell 50% poliestere
50% lyocell 50% polyester
200 g / m²



TENCEL



KAREN

Dettagli / Details

- 2 tasche
- Bottoni a pressione

- 2 pockets
- Press studs

Taglie / Sizes

XS ÷ XXXL Slim Fit

Art. 16P03K836

00 Bianco / White

Tessuto / Fabric

50% lyocell 50% poliestere
50% lyocell 50% polyester
200 g / m²



TENCEL

FLEXFIT SYSTEM

EASY CARE



ROCCO

Dettagli / Details

- 2 tasche - Taschino sul petto
- Abbottonatura nascosta con automatici

- 2 pockets - Breast pocket
- Concealed buttoning with press stud

Taglie / Sizes

S ÷ XXXL Slim Fit

Art. 19P03R122

00 Bianco / White

Tessuto / Fabric

50% lyocell 50% poliestere
50% lyocell 50% polyester
200 g / m²





LINA

Dettagli / Details

- 3 tasche
- Martingala

- 3 pockets
- Half belt on the back

Taglie / Sizes

XS ÷ XXL Regular Fit

Art. 682

00 Bianco / White

Tessuto / Fabric

100% cotone
100% cotton
180 g / m²



ELISA

Dettagli / Details

- 2 tasche - Taschino sul petto
- Bottoni a pressione
- Polsino con elastico

- 2 pockets - Breast pocket
- Press studs
- Cuff with elastic band

Taglie / Sizes

XS ÷ XXXL Slim Fit

Art. 12P03K252

00 Bianco / White

Tessuto / Fabric

100% cotone
100% cotton
180 g / m²

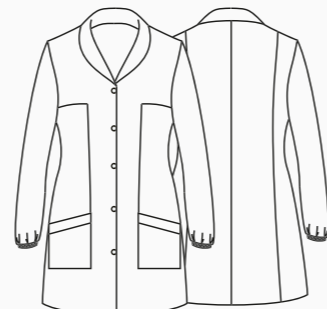

GIOIA

Dettagli / Details

- 2 tasche - Taschino sul petto
- Abbottonatura nascosta con automatici
- Polsino

- 2 pockets - Breast pocket
- Concealed buttoning with press studs
- Cuff

Taglie / Sizes

XS ÷ XXXL Slim Fit

Art. 19P03K120

00 Bianco / White

Tessuto / Fabric

100% cotone
100% cotton
180 g / m²

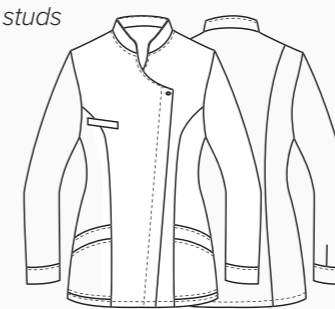

ELIANA

Dettagli / Details

- 2 tasche - Taschino sul petto
- Abbottonatura nascosta con automatici

- 2 pockets - Breast pocket
- Concealed buttoning with press stud

Taglie / Sizes

XS ÷ XXXL Slim Fit

Art. 19P03K121

00 Bianco / White

Tessuto / Fabric

100% cotone
100% cotton
180 g / m²



CARMEN

Dettagli / Details

- 2 tasche
- Taschino sul petto
- Chiusura con zip rovesciata

- 2 pockets
- Breast pocket
- Inverted zip fastening

Taglie / Sizes

XS ÷ XXXL Slim Fit

Art. 17P02K936

00 Bianco / White

Tessuto / Fabric

100% poliestere
100% polyester
86 g / m²



ULTRA
LIGHT
86 GR.



ULTRA
LIGHT
86 GR.

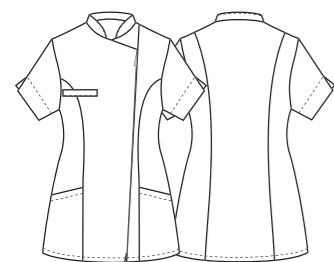

MAURIZIO

Dettagli / Details

- 1 tasca con taschino portapenne
- Chiusura con zip rovesciata

- 1 pocket with pen pocket
- Inverted zip fastening

Taglie / Sizes

S ÷ XXXL Slim Fit

Art. 17P02K938

00 Bianco / White

Tessuto / Fabric

100% poliestere
100% polyester
86 g / m²

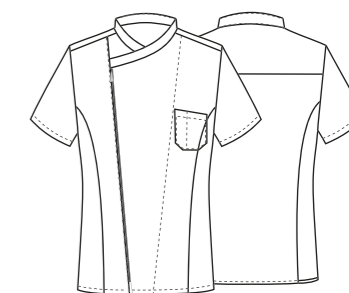

DAFNE
pag. 27



CARMEN
pag. 22



APOLLO
pag. 26



RODI
pag. 66

APOLLO

Dettagli / Details

- Bottoni a pressione
- Taschino sul petto
- 2 spacchetti
- Inserti in rete

- Press studs
- Breast pocket
- 2 vents
- Network fabric panels

Taglie / Sizes

S ÷ 4XL Slim Fit

Art. 19P08G103

00 Bianco / White
000 Nero / Black

Tessuto / Fabric

100% poliestere
100% polyester
86 g / m²

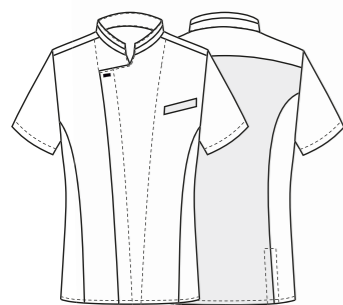

Art. 19P08G103
000 Nero / Black



ULTRA
LIGHT
86 GR.

ULTRA
LIGHT
86 GR.

DAFNE

Dettagli / Details

- Bottoni a pressione
- Taschino sul petto
- 2 spacchetti
- Inserti in rete

- Press studs
- Breast pocket
- 2 vents
- Network fabric panels

Taglie / Sizes

XS ÷ 4XL Slim Fit

Art. 19P08G104

00 Bianco / White
000 Nero / Black

Tessuto / Fabric

100% poliestere
100% polyester
86 g / m²



Art. 19P08G104
000 Nero / Black



La speciale fibra, di origine botanica: viene estratta da legno proveniente da piantagioni forestali sostenibili, utilizzando un solvente riciclato quasi al 100%.

Grazie ai microscopici canali tra le singole fibre, **TENCEL® assorbe fino al 50% di umidità in più rispetto al cotone**, riducendo drasticamente la formazione di batteri. Lasciando la pelle piacevolmente asciutta e mantenendo il suo naturale equilibrio, questa fibra evita lo sviluppo di irritazioni.

I tessuti contenenti la fibra **TENCEL®**, sono caratterizzati da un'altissima stabilità dimensionale, si dimostrano **eccezionalmente forti e resistenti all'usura**, e i capi possono essere lavati molte volte, mantenendo inalterata forma e colore e risultano particolarmente facili da stirare, sono inoltre adatti ai lavaggi industriali. Grazie all'insieme di queste eccellenti caratteristiche, **TENCEL®** può essere considerata la fibra del futuro.

*The special fiber that is of botanic origin and based on wood from sustainable forests and plantation where the solvent used is recycled by almost 100%. Thanks to microscopic channels between the individual fibrils, **TENCEL®** absorbs the moisture in a controlled and regular manner and compared to cotton a **50% improvement in moisture management is measured.***

*With **TENCEL®** the formation of bacteria is reduced: moisture is immediately transported into the inside of the fiber and then released to the outside leaving the skin pleasantly dry. These features help the skin to maintain its natural balance and thanks to the smooth surface of the fiber, the development of skin irritations is avoided.*

*Fabrics made of **TENCEL®** are characterized by very high dimensional stability, are **exceptionally strong and resistant to wear** and the garments can be washed many times, maintaining their shape and colours and being particularly easy to iron and are suitable for industrial laundry. Thanks to this excellent features, **TENCEL®** can be considered as the fiber of the future.*



TENCEL® È UNA FIBRA INNOVATIVA DALLE INCREDIBILI PROPRIETÀ CHE ASSICURA PRESTAZIONI ECCELLENTI PER TUTTO IL GIORNO.

TENCEL® IS AN INNOVATIVE FIBER, WITH INCREDIBLE PROPERTIES THAT ASSURE EXCELLENT PERFORMANCE THROUGHOUT THE DAY.



GIADA

Dettagli / Details

- 2 tasche
- Taschino sul petto
- Abbottonatura nascosta con automatici
- Polsino in maglia
- Inserti in rete

- 2 pockets
- Breast pocket
- Concealed buttoning with press studs
- Knitted cuff
- Network fabric panels

Taglie / Sizes

XS ÷ XXXL Slim Fit

Art. 17P03K945

00 Bianco / White
004 Blu / Blue
027 Prugna / Purple
029 Pistacchio / Pistachio

Art. 19P03K945

217 Mango / Mango

Tessuto / Fabric

50% lyocell 50% poliestere
50% lyocell 50% polyester
200 g / m²

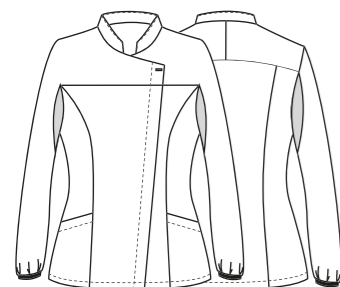

PANTALONI COORDINABILI
COORDINABLE PANTS
pag. 40 / 41



027 Prugna / Purple



004 Blu / Blue



217 Mango / Mango



029 Pistacchio / Pistachio



ACCESSORI COORDINABILI
COORDINABLE ACCESSORIES
pag. 83

SILVANO

Dettagli / Details

- 2 tasche
- Taschino sul petto
- Abbottonatura nascosta con automatici
- Polsino in maglia
- Inserti in rete

- 2 pockets
- Breast pocket
- Concealed buttoning with press studs
- Knitted cuff
- Network fabric panels

Taglie / Sizes

S ÷ XXXL Slim Fit

Art. 17P03K944

00 Bianco / White
004 Blu / Blue
027 Prugna / Purple
029 Pistacchio / Pistachio

Art. 19P03K944

217 Mango / Mango

Tessuto / Fabric

50% lyocell 50% poliestere
50% lyocell 50% polyester
200 g / m²

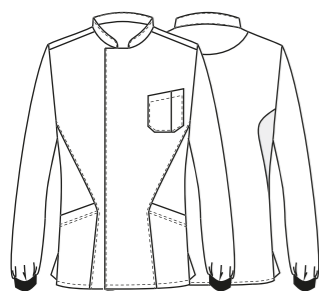
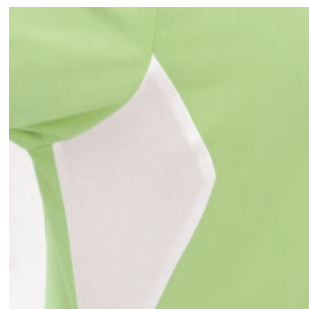

PANTALONI COORDINABILI
COORDINABLE PANTS
pag. 42 / 43



027 Prugna / Purple



004 Blu / Blue



217 Mango / Mango



029 Pistacchio / Pistachio

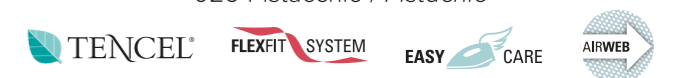

ACCESSORI COORDINABILI
COORDINABLE ACCESSORIES
pag. 83

SILVANO
pag. 33



BANDANA
pag. 83



Giblor's
italian worklife specialist

GIADA
pag. 37



GIULIA
pag. 41



GIULIANA
pag. 38



GIULIANO
pag. 39

GIADA

Dettagli / Details

- 2 tasche
- Taschino sul petto
- Abbottonatura nascosta con automatici
- Inserti in rete

- 2 pockets
- Breast pocket
- Concealed buttoning with press studs
- Network fabric panels

Taglie / Sizes

XS ÷ XXL Slim Fit

Art. 18P03K054

- 00 Bianco / White
- 004 Blu / Blue
- 027 Prugna / Purple
- 029 Pistacchio / Pistachio

Art. 19P03K054

217 Mango / Mango

Tessuto / Fabric

50% lyocell 50% poliestere
50% lyocell 50% polyester
200 g / m²

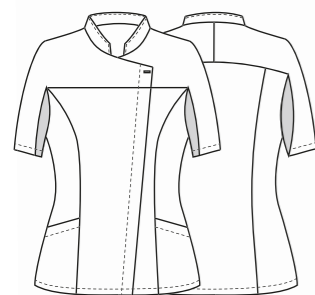
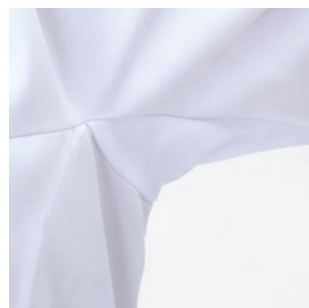

PANTALONI COORDINABILI
COORDINABLE PANTS
pag. 40 / 41



027 Prugna / Purple



004 Blu / Blue



217 Mango / Mango



029 Pistacchio / Pistachio



ACCESSORI COORDINABILI
COORDINABLE ACCESSORIES
pag. 83

GIULIANA

Dettagli / Details

- 2 tasche
- Taschino porta penne
- Abbottonatura nascosta con automatici
- 2 spacchetti laterali

- 2 pockets
- Pen pocket
- Concealed buttoning with press studs
- 2 side vents

Art. 17P03K943

004 Blu / Blue
029 Pistacchio / Pistachio
027 Prugna / Purple

Art. 19P03K943

217 Mango / Mango

Taglie / Sizes

XS ÷ XXL Slim Fit

Tessuto / Fabric

50% lyocell 50% poliestere
50% lyocell 50% polyester
200 g / m²

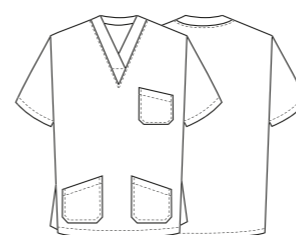
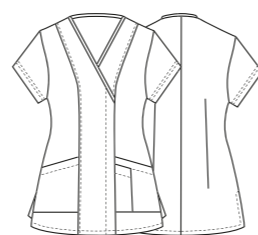

GIULIANO

Dettagli / Details

- 2 tasche - Taschino sul petto
- 2 spacchetti laterali

- 2 pockets - Breast pocket
- 2 side vents

Art. 17P03K942

004 Blu / Blue
027 Prugna / Purple
029 Pistacchio / Pistachio

Art. 19P03K942

217 Mango / Mango

Taglie / Sizes

S ÷ XXXL Slim Fit

Tessuto / Fabric

50% lyocell 50% poliestere
50% lyocell 50% polyester
200 g / m²



PANTALONI COORDINABILI
COORDINABLE PANTS

pag. 42 / 43

PANTALONI COORDINABILI
COORDINABLE PANTS

pag. 40 / 41



Art. 17P03K943
029 Pistacchio / Pistachio



Art. 17P03K943
027 Prugna / Purple



19P03K943
217 Mango / Mango



Art. 17P03K942
029 Pistacchio / Pistachio



Art. 17P03K942
027 Prugna / Purple



19P03K942
217 Mango / Mango

GIULIA

Dettagli / Details

- 2 tasche
- Elastico nel fascione
- Passanti
- Fondo stretto
- Chiusura con zip

- 2 pockets
- Elasticated waistband
- Belt loops
- Slim leg
- Zip fly

Taglie / Sizes

XS ÷ XXL Slim Fit

Art. 17P03P948

- 00 Bianco / White
- 004 Blu / Blue
- 027 Prugna / Purple
- 029 Pistacchio / Pistachio

Tessuto / Fabric

50% lyocell 50% poliestere
 50% lyocell 50% polyester
 200 g / m²



027 Prugna / Purple



004 Blu / Blue



029 Pistacchio / Pistachio

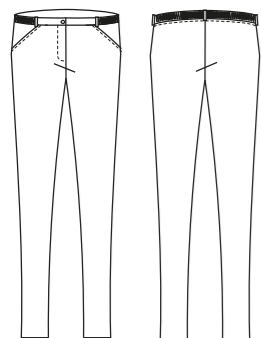

ELIA

Dettagli / Details

- 2 tasche
- 1 tascone laterale
- Elastico nel fascione
- Passanti
- Fondo stretto
- Chiusura con zip

- 2 pockets
- 1 side pocket
- Elasticated waistband
- Belt loops
- Slim leg
- Zip fly

Taglie / Sizes

S ÷ XXXL Slim Fit

Art. 17P03P947

- 00 Bianco / White
- 004 Blu / Blue
- 027 Prugna / Purple
- 029 Pistacchio / Pistachio

Tessuto / Fabric

50% lyocell 50% poliestere
 50% lyocell 50% polyester
 200 g / m²

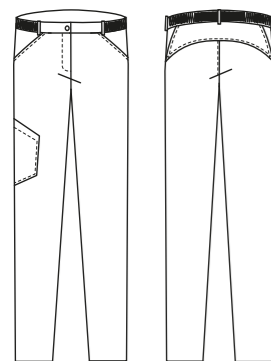

027 Prugna / Purple



004 Blu / Blue



029 Pistacchio / Pistachio



LUXSATIN

È un tessuto luminoso e colorato.

Il punto di forza del **LUXSATIN** è l'armatura in satin, che conferisce al tessuto una mano molto liscia e setosa e ne valorizza i colori, che risultano **estremamente luminosi e incredibilmente brillanti**.

Is a bright and colorful fabric.

*Its strength is the satin armor, that gives the fabric a soft and smooth hand and also enhance the colours, that result **extremely bright and incredibly shiny**.*

Grazie a queste caratteristiche

Giblor's ha potuto sviluppare una collezione che presenta una **vastissima gamma colori** e offre al cliente la possibilità di coordinare un gran numero di prodotti.

Thanks to this characteristics

*Giblor's could develop a collection that presents a **wide range of colours** and offers to the client the chance to coordinate a lot of products.*

Inoltre i 180 grammi di peso regalano al tessuto una consistenza molto morbida, che resta inalterata anche dopo numerosi lavaggi, garantendo capi sempre impeccabili ed un **effetto "appena stirato"** sempre molto apprezzato dal cliente finale.

*Furthermore, the 180 gr of weight give to the fabric a really soft texture, that remains unchanged even after several washings, by ensuring garments to be always flawless and with a **"just ironed" effect** that is always greatly appreciated from the client.*

Realizzato in misto cotone,

il **LUXSATIN** ha una grande resistenza alle trazioni e sopporta senza stress temperature elevate e candeggio.

Made up of cotton-poly blend,

***LUXSATIN** has a great tensile strength and withstands high temperatures and bleaching.*

STIRO FACILE
EASY CARE

CANDEGGIABILE
BLEACHABLE

MARGHERITA

Dettagli / Details

- 2 tasche
- Taschino sul petto
- 2 spacchetti laterali

- 2 pockets
- Breast pocket
- 2 side vents

Taglie / Sizes

XS ÷ XXXL Regular Fit

Art. 10M2062

00 Bianco / White

Art. 10M2062C

- 002 Verde / Green
- 118 Azzurro / Light blue
- 004 Blu / Blue
- 321 Bluette / Royal
- 519 Bordeaux / Burgundy
- 597 Lilla / Lilac

Tessuto / Fabric

50% cotone 50% poliestere
50% cotton 50% polyester
180 g / m²



LUXSATIN

EASY CARE



Art. 10M2062C
002 Verde / Green



LUXSATIN EASY CARE



Art. 10M2062C
118 Azzurro / Light blue



LUXSATIN EASY CARE



Art. 10M2062C
004 Blu / Blue



LUXSATIN EASY CARE



Art. 10M2062C
321 Bluette / Royal



LUXSATIN EASY CARE



Art. 10M2062C
519 Bordeaux / Burgundy



LUXSATIN EASY CARE



Art. 10M2062C
597 Lilla / Lilac



LUXSATIN EASY CARE

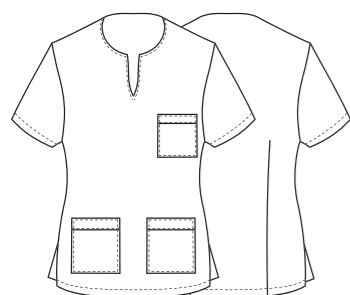

PANTALONI COORDINABILI
COORDINABLE PANTS
pag. 66 / 67

ACCESSORI COORDINABILI
COORDINABLE ACCESSORIES
pag. 83

ALBERTO

Dettagli / Details

- 2 tasche
- Taschino sul petto
- 2 spacchetti laterali

- 2 pockets
- Breast pocket
- 2 side vents

Taglie / Sizes

XS ÷ XXXL Regular Fit

LUXSATIN

EASY CARE

Art. 10M2019

00 Bianco / White

Art. 10M2020

002 Verde / Green
 118 Azzurro / Light blue
 004 Blu / Blue
 321 Bluette / Royal
 519 Bordeaux / Burgundy

Tessuto / Fabric

50% cotone 50% poliestere
 50% cotton 50% polyester
 180 g / m²

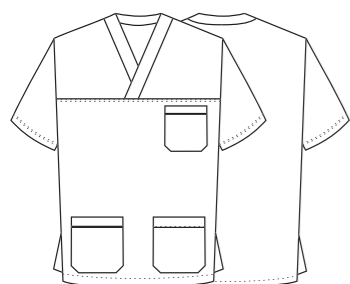

PANTALONI COORDINABILI
 COORDINABLE PANTS
 pag. 66 / 67



Art. 10M2020
 002 Verde / Green



LUXSATIN EASY CARE

Art. 10M2020
 118 Azzurro / Light blue



LUXSATIN EASY CARE

Art. 10M2020
 004 Blu / Blue



LUXSATIN EASY CARE



Art. 10M2020
 321 Bluette / Royal



LUXSATIN EASY CARE



Art. 10M2020
 519 Bordeaux / Burgundy



LUXSATIN EASY CARE

ACCESSORI COORDINABILI
 COORDINABLE ACCESSORIES
 pag. 83

TATI

Dettagli / Details

- 2 tasche
- Taschino sul petto
- Abbottonatura nascosta con automatici

- 2 pockets
- Breast pocket
- Concealed buttoning with press studs

Taglie / Sizes

XS ÷ XXXL Slim Fit

Art. 12P03K251

00 Bianco / White

Tessuto / Fabric

100% cotone
100% cotton
130 g / m²

Art. 17P03K494

002 Verde / Green
118 Azzurro / Light blue
321 Bluette / Royal
597 Lilla / Lilac

Art. 14P03K494

004 Blu / Blue

Art. 12P03K269

519 Bordeaux / Burgundy

Tessuto / Fabric

50% cotone 50% poliestere
50% cotton 50% polyester
180 g / m²

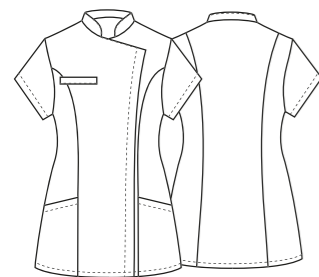

PANTALONI COORDINABILI
COORDINABLE PANTS
pag. 66 / 67



Art. 17P03K494

002 Verde / Green



LUXSATIN EASY CARE



Art. 17P03K494

118 Azzurro / Light blue



LUXSATIN EASY CARE



Art. 17P03K494

321 Bluette / Royal



LUXSATIN EASY CARE



Art. 17P03K494

597 Lilla / Lilac



LUXSATIN EASY CARE



Art. 14P03K494

004 Blu / Blue



LUXSATIN EASY CARE



Art. 12P03K269

519 Bordeaux / Burgundy



LUXSATIN EASY CARE

ACCESSORI COORDINABILI
COORDINABLE ACCESSORIES
pag. 83

SIMON

Dettagli / Details

- 2 tasche
- Taschino sul petto
- Abbottonatura nascosta con automatici

- 2 pockets
- Breast pocket
- Concealed buttoning with press studs

Taglie / Sizes

XS ÷ XXXL Slim Fit

Art. 11P03K37

0/249 Bianco e lilla
0/249 White and lilac

0/006 Bianco e bordeaux
0/006 White and burgundy

0/116 Bianco e azzurro
0/116 White and light blue

0/323 Bianco e verde
0/323 White and green

Tessuto / Fabric

50% cotone 50% poliestere
50% cotton 50% polyester
180 g / m²

LUXSATIN

EASY CARE

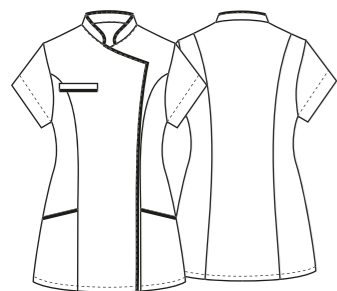

PANTALONI COORDINABILI
COORDINABLE PANTS
pag. 66 / 67



0/116 Bianco e azzurro / White and light blue

LUXSATIN EASY CARE

ACCESSORI COORDINABILI
COORDINABLE ACCESSORIES
pag. 83



0/006 Bianco e bordeaux / White and burgundy

LUXSATIN EASY CARE



0/323 Bianco e verde / White and green

LUXSATIN EASY CARE

RUGGERO

Dettagli / Details

- 1 tasca
- Taschino sul petto
- Chiusura con zip rovesciata
- 2 spacchetti

- 1 pocket
- Breast pocket
- Inverted zip fastening
- 2 vents

Taglie / Sizes

S ÷ XXXL Slim Fit



Art. 14P03K491

00 Bianco / White

Tessuto / Fabric

100% cotone
100% cotton
180 g / m²

Art. 17P03K489

519 Bordeaux / Burgundy
118 Azzurro / Light blue
321 Bluette / Royal

Art. 14P03K489

002 Verde / Green
004 Blu / Blue

Tessuto / Fabric

50% cotone 50% poliestere
50% cotton 50% polyester
180 g / m²

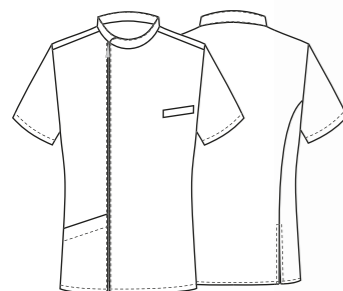

PANTALONI COORDINABILI
COORDINABLE PANTS
pag. 66 / 67



Art. 17P03K489
519 Bordeaux / Burgundy

LUXSATIN EASY CARE



Art. 17P03K489
118 Azzurro / Light blue

LUXSATIN EASY CARE



Art. 17P03K489
321 Bluette / Royal

LUXSATIN EASY CARE



Art. 14P03K489
002 Verde / Green

LUXSATIN EASY CARE



Art. 14P03K489
004 Blu / Blue

LUXSATIN EASY CARE

ACCESSORI COORDINABILI
COORDINABLE ACCESSORIES
pag. 83

AMANDA

Dettagli / Details

- 2 tasche
- Taschino sul petto
- Abbottonatura nascosta con automatici
- Polsino con elastico

- 2 pockets
- Breast pocket
- Concealed buttoning with press studs
- Cuff with elastic band

Taglie / Sizes

XS ÷ XXXL Slim Fit

Art. 17P03K329

00 Bianco / White
002 Verde / Green
519 Bordeaux / Burgundy
118 Azzurro / Light blue

Art. 13P03K329

597 Lilla / Lilac
004 Blu / Blue
321 Bluette / Royal

Tessuto / Fabric

50% cotone 50% poliestere
50% cotton 50% polyester
180 g / m²

LUXSATIN

EASY CARE

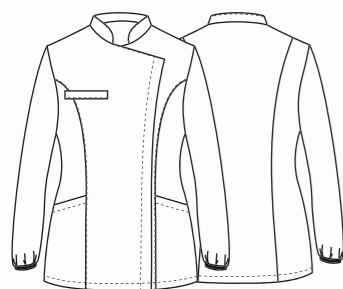

PANTALONI COORDINABILI
COORDINABLE PANTS
pag. 66 / 67



Art. 17P03K329
002 Verde / Green



LUXSATIN EASY CARE



Art. 17P03K329
519 Bordeaux / Burgundy



LUXSATIN EASY CARE



Art. 17P03K329
118 Azzurro / Light blue



LUXSATIN EASY CARE



Art. 13P03K329
597 Lilla / Lilac



LUXSATIN EASY CARE



Art. 13P03K329
004 Blu / Blue



LUXSATIN EASY CARE



Art. 13P03K329
321 Bluette / Royal



LUXSATIN EASY CARE

ACCESSORI COORDINABILI
COORDINABLE ACCESSORIES
pag. 83

RUGGERO

Dettagli / Details

- 1 tasca
- Taschino sul petto
- Chiusura con zip rovesciata
- Polsino in maglia
- 2 spacchetti

- 1 pocket
- Breast pocket
- Inverted zip fastening
- Knitted cuff
- 2 vents

Taglie / Sizes

S ÷ XXXL Slim Fit



Art. 14P03K492

00 Bianco / White

Tessuto / Fabric

100% cotone
100% cotton
180 g / m²

Art. 14P03K490

004 Blu / Blue
002 Verde / Green
118 Azzurro / Light blue
321 Bluette / Royal

Art. 17P03K490

519 Bordeaux / Burgundy

Tessuto / Fabric

50% cotone 50% poliestere
50% cotton 50% polyester
180 g / m²

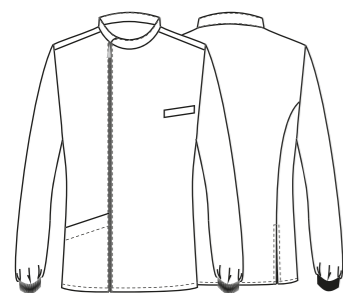

PANTALONI COORDINABILI
COORDINABLE PANTS
pag. 66 / 67



Art. 14P03K490
004 Blu / Blue

LUXSATIN EASY CARE



Art. 14P03K490
002 Verde / Green

LUXSATIN EASY CARE



Art. 14P03K490
118 Azzurro / Light blue

LUXSATIN EASY CARE



Art. 14P03K490
321 Bluette / Royal

LUXSATIN EASY CARE



Art. 17P03K490
519 Bordeaux / Burgundy

LUXSATIN EASY CARE

ACCESSORI COORDINABILI
COORDINABLE ACCESSORIES
pag. 83

ELIANA
pag. 21



CECILIA
pag. 63



RODI
pag. 66



RODI
pag. 66

DARIO

Dettagli / Details

- 2 tasche
- 2 tasche portapenne
- 2 spacchetti laterali

- 2 pockets
- 2 pen pockets
- 2 side vents

Taglie / Sizes

XS ÷ XXXL Regular Fit

Art. 19P03K116

119 Grigio / Grey
005 Rosso / Red

Tessuto / Fabric

50% cotone 50% poliestere
50% cotton 50% polyester
180 g / m²

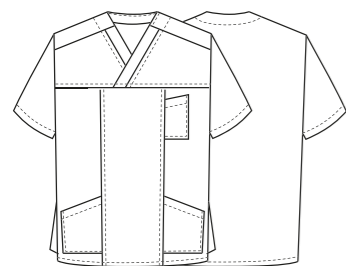

LUXSATIN

EASY CARE



Art. 19P03K116
005 Rosso / Red

CECILIA

Dettagli / Details

- 2 tasche
- 2 spacchetti laterali

- 2 pockets
- 2 side vents

Taglie / Sizes

XS ÷ XXL Regular Fit

Art. 19P03K117

119 Grigio / Grey
005 Rosso / Red

Tessuto / Fabric

50% cotone 50% poliestere
50% cotton 50% polyester
180 g / m²

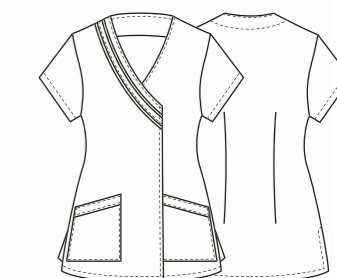

LUXSATIN

EASY CARE



Art. 19P03K117
005 Rosso / Red

GIOIA

Dettagli / Details

- 2 tasche - Taschino sul petto
- Abbottonatura nascosta con automatici
- Polsino

- 2 pockets - Breast pocket
- Concealed buttoning with press studs
- Cuff

Taglie / Sizes

XS ÷ XXXL Slim Fit

Art. 19P03K118

119 Grigio / Grey
005 Rosso / Red

Tessuto / Fabric

50% cotone 50% poliestere
50% cotton 50% polyester
180 g / m²

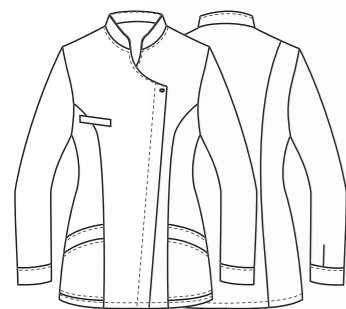

Art. 19P03K118
005 Rosso / Red

LUXSATIN

EASY CARE



ELIANA

Dettagli / Details

- 2 tasche - Taschino sul petto
- Abbottonatura nascosta con automatici

- 2 pockets - Breast pocket
- Concealed buttoning with press studs

Taglie / Sizes

XS ÷ XXXL Slim Fit

Art. 19P03K119

0/119 Bianco - Grigio
0/119 White - Grey

0/005 Bianco - Rosso
0/005 White - Red

Tessuto / Fabric

50% cotone 50% poliestere
50% cotton 50% polyester
180 g / m²

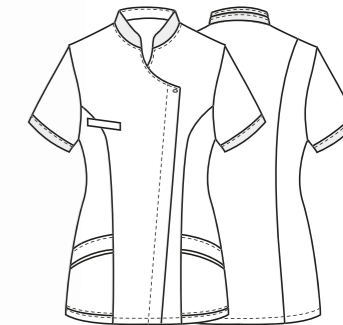

Art. 19P03K119
005 Bianco - Rosso / White - Red

LUXSATIN

EASY CARE





Art. 10M2061C
597 Lilla / Lilac

LUXSATIN EASY CARE

Art. 10M2061C
002 Verde / Green

LUXSATIN EASY CARE

Art. 10M2061C
118 Azzurro / Light blue

LUXSATIN EASY CARE



Taglie / Sizes

XS ÷ 4XL Regular Fit



LUXSATIN EASY CARE

Taglie / Sizes

XS ÷ XXXL Regular Fit



LUXSATIN EASY CARE

Taglie / Sizes

XS ÷ XXXL Regular Fit



LUXSATIN EASY CARE

RODI

Dettagli / Details

- 2 tasche - 1 tasca sul retro
- Elastico e coulisse in vita

- 2 pockets - 1 rear pocket
- Elasticated waistband with drawstring

Taglie / Sizes

XS ÷ XXXL Regular Fit

Art. 10M2061

00 Bianco / White

Art. 19P03P2061

119 Grigio / Grey
005 Rosso / Red

Tessuto / Fabric

50% cotone 50% poliestere
50% cotton 50% polyester
180 g / m²

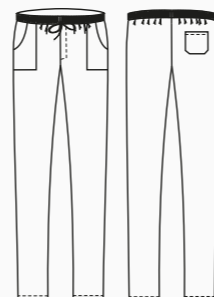

RODI

Dettagli / Details

- 2 tasche - 1 tasca sul retro
- Elastico e coulisse

- 2 pockets - 1 rear pocket
- Elasticated waistband with drawstring

Taglie / Sizes

XS ÷ XXXL Regular Fit

Tessuto / Fabric

50% cotone 50% poliestere
50% cotton 50% polyester
180 g / m²

Art. 10M2061C

597 Lilla / Lilac
002 Verde / Green
118 Azzurro / Light blue
321 Bluette / Royal
519 Bordeaux / Burgundy

ALAN

Dettagli / Details

- 2 tasche - 1 tasca sul retro
- Elastico e coulisse

- 2 pockets - 1 rear pocket
- Elasticated waistband with drawstring

Taglie / Sizes

XS ÷ XXXL Slim Fit

Tessuto / Fabric

50% cotone 50% poliestere
50% cotton 50% polyester
180 g / m²

Art. 14P03P556

004 Blu / Blue

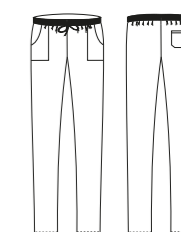

Art. 10M2061C
321 Bluette / Royal

LUXSATIN EASY CARE



Art. 10M2061C
519 Bordeaux / Burgundy

LUXSATIN EASY CARE



Art. 14P03P556
004 Blu / Blue

LUXSATIN EASY CARE



PIERO

Dettagli / Details

- 2 tasche
- Taschino sul petto
- 2 spacchetti laterali

- 2 pockets
- Breast pocket
- 2 side vents



Art. 1330

00 Bianco / White

Taglie / Sizes

S ÷ XXXL Slim Fit

Tessuto / Fabric

100% cotone
100% cotton
180 g / m²

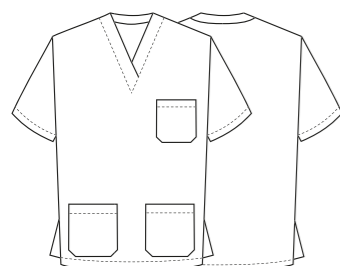

Art. 1335

002 Verde / Green
118 Azzurro / Light blue

Taglie / Sizes

S ÷ XXXL Slim Fit



Art. 1335

002 Verde / Green
100% cotone / cotton - 180 g / m²



Art. 1335

118 Azzurro / Light blue
100% cotone / cotton - 180 g / m²



PANTALONI COORDIABILI
COORDINABLE PANTS
pag. 69

ALAN

Dettagli / Details

- 2 tasche - 1 tasca sul retro
- Elastico e coulisse

- 2 pockets - 1 rear pocket
- Elasticated waistband with drawstring

Taglie / Sizes

XS ÷ XXL Slim Fit



Art. 123

00 Bianco / White
100% cotone / cotton
180 g / m²



Art. 1340

002 Verde / Green
100% cotone / cotton
180 g / m²



Art. 1340

118 Azzurro / Light blue
100% cotone / cotton
180 g / m²

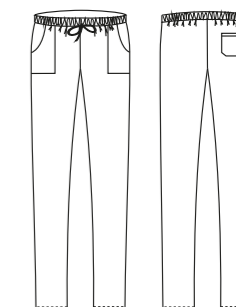

Art. 123

00 Bianco / White

Art. 1340

002 Verde / Green
118 Azzurro / Light blue

KASHA

Dettagli / Details

- Pantalone donna
- 2 tasche - 2 tasche sul retro
- Elastico e coulisse

- Woman pants
- 2 pockets - 2 rear pockets
- Elasticated waistband with drawstring

Taglie / Sizes

XS ÷ XXXL Slim Fit



Art. 9M1906

00 Bianco / White
100% cotone / cotton
180 g / m²

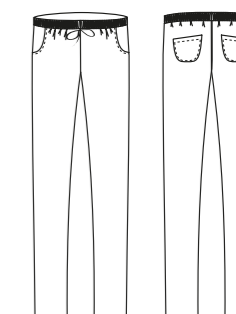

Art. 9M1906

00 Bianco / White

TECHNO STRETCH

PRATICO E VERSATILE,
TECHNOSTRETCH
CONQUISTA PER IL
COMFORT ECCELLENTE.

*HANDY AND VERSATILE,
TECHNOSTRETCH IS
GREATLY APPRECIATED
THANKS TO THE EXCELLENT
COMFORT.*

TRASPIRANTE

L'armatura in tela e il **peso minimo** donano al tessuto un aspetto compatto ed opaco sempre molto elegante, che si presenta secco al tatto. Inoltre, grazie al processo di mercerizzazione cui viene sottoposto, il **TECHNOSTRETCH** vanta una maggiore intensità del tono colore e un'ottima resistenza allo strappo.

BREATHABLE

*Canvas twill and light weight, give to the fabric a matt and compact look, that give a dry sensation to the touch. **TECHNOSTRETCH** has vibrant colors and is tear-resistant, thanks to the mercerization process to which it is submitted.*

CONFORTEVOLE

La trama elastica di questo tessuto **asseconda ogni movimento** del corpo senza opporre alcuna resistenza e garantendo una perfetta vestibilità.

COMFORTABLE

*Its elastic weave **follows every movement** and ensures a perfect fit.*

TRASPIRANTE

L'armatura in tela e il **peso minimo** donano al tessuto un aspetto compatto ed opaco sempre molto elegante, che si presenta secco al tatto. Inoltre, grazie al processo di mercerizzazione cui viene sottoposto, il **TECHNOSTRETCH** vanta una maggiore intensità del tono colore e un'ottima resistenza allo strappo.

BREATHABLE

*Canvas twill and light weight, give to the fabric a matt and compact look, that give a dry sensation to the touch. **TECHNOSTRETCH** has vibrant colors and is tear-resistant, thanks to the mercerization process to which it is submitted.*

CANDEGGIABILE

Realizzato in misto cotone elasticizzato, è adatto ai lavaggi ad alte temperature e al candeggio e asciuga molto rapidamente. Trattata con metodo Sanfor, la fibra del tessuto non si altera, rimanendo dimensionalmente stabile, e non è soggetta al pillig.

BLEACHABLE

*Realized in stretch cotton-poly blend, **TECHNOSTRETCH** is suitable for high-temperature washings, **bleaching**, and it dries out quickly. Treated with Sanfor method, fabric fiber stays dimensionally stable and is not subject to pilling.*

TECHNO
STRETCH



MIRKA

Dettagli / Details

- 2 tasche
- Taschino sul petto
- Abbottonatura nascosta con automatici
- 2 spacchi

- 2 pockets
- Breast pocket
- Concealed buttoning with press studs
- 2 vents

Taglie / Sizes

XS ÷ XXL Slim Fit

Art. 18P03K833

018 Turchese / Turquoise

Tessuto / Fabric

49% cotone 48% poliestere 3% eol
49% cotton 48% polyester 3% eol
150 g / m²

TECHNO
STRETCH

FLEXFIT SYSTEM

EASY CARE

COMFORT FIT

WASH PROOF

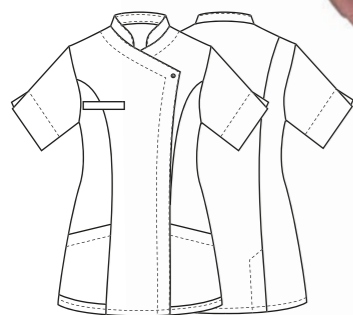

ACCESSORI COORDINABILI
COORDINABLE ACCESSORIES
pag. 83

MIRKA

Dettagli / Details

- 2 tasche
- Taschino sul petto
- Abbottonatura nascosta con automatici
- 2 spacchi

- 2 pockets
- Breast pocket
- Concealed buttoning with press studs
- 2 vents

Taglie / Sizes

XS ÷ XXL Slim Fit

Art. 18P03K833

214 Petrolio / Petroleum blue

Tessuto / Fabric

49% cotone 48% poliestere 3% eol
49% cotton 48% polyester 3% eol
150 g / m²

TECHNO
STRETCH

FLEXFIT SYSTEM

EASY CARE

COMFORT FIT

WASH PROOF

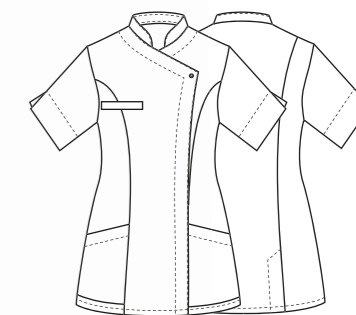

ACCESSORI COORDINABILI
COORDINABLE ACCESSORIES
pag. 83

KIA

Dettagli / Details

- 2 tasche
- Taschino porta penne
- Abbottonatura nascosta con automatici
- 2 spacchetti laterali

- 2 pockets
- Pen pocket
- Concealed buttoning with press studs
- 2 side vents

Taglie / Sizes

XS ÷ XXL Slim Fit

Art. 17P03K950

018 Turchese / Turquoise

Tessuto / Fabric

49% cotone 48% poliestere 3% eol
49% cotton 48% polyester 3% eol
150 g / m²

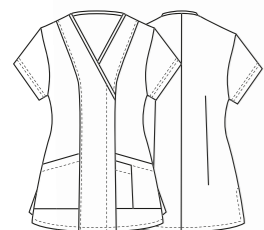

TECHNO
STRETCH

FLEXFIT SYSTEM

EASY CARE

COMFORT FIT

WASH PROOF



Art. 17P03K950

214 Petrolio / Petroleum blue

ACCESSORI COORDINABILI
COORDINABLE ACCESSORIES
pag. 83

KIA

Dettagli / Details

- 2 tasche
- Taschino porta penne
- Abbottonatura nascosta con automatici
- 2 spacchetti laterali

- 2 pockets
- Pen pocket
- Concealed buttoning with press studs
- 2 side vents

Taglie / Sizes

XS ÷ XXL Slim Fit

Art. 17P03K937

F012 Fantasia azzurra
F012 Light blue pattern

Tessuto / Fabric

100% poliestere
100% polyester
115 g / m²

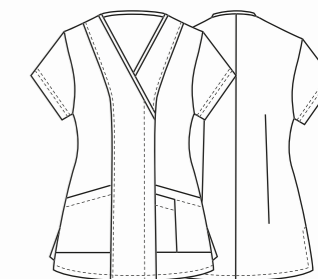

TECHNO
STRETCH

FLEXFIT SYSTEM

EASY CARE

WASH PROOF





BANDANA
pag. 83



LUCREZIA
pag. 81



KIA
pag. 74



SEAD
pag. 78



CHICAGO
pag. 79

SEAD

Dettagli / Details

- 2 tasche
- 3 taschini porta penne
- Cuciture decorative
- 2 spacchetti laterali

- 2 pockets
- 3 pen pockets
- Decorative seams
- 2 side vents

Taglie / Sizes

S ÷ XXXL Slim Fit

TECHNO
STRETCH

FLEXFIT SYSTEM

EASY CARE

COMFORT FIT

WASH PROOF

Art. 17P03K949

018 Turchese / Turquoise

Tessuto / Fabric

49% cotone 48% poliestere 3% eol
49% cotton 48% polyester 3% eol
150 g / m²

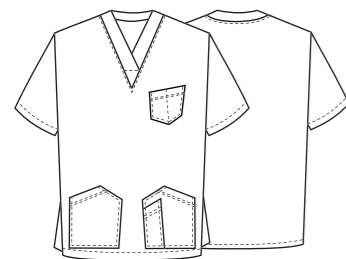

TECHNO
STRETCH

FLEXFIT SYSTEM

EASY CARE

COMFORT FIT

WASH PROOF



CHICAGO

Dettagli / Details

- 2 tasche
- 2 tasche sul retro
- Elastico in vita e coulisse

- 2 pockets
- 2 rear pockets
- Elasticated waistband with drawstrings

Taglie / Sizes

S ÷ XXXL Slim Fit

Art. 17P03P951

018 Turchese / Turquoise
214 Petrolio / Petroleum blue

Tessuto / Fabric

49% cotone 48% poliestere 3% eol
49% cotton 48% polyester 3% eol
150 g / m²

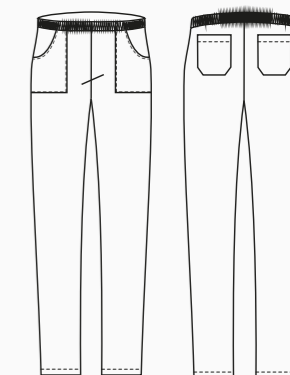

Art. 17P03K949

214 Petrolio / Petroleum blue

ACCESSORI COORDINABILI
COORDINABLE ACCESSORIES
pag. 83



LUCREZIA

Dettagli / Details
- Jersey elasticizzato

- Stretch jersey

Taglie / Sizes
I - II - III - IV Slim Fit

Art. 17P03M952

- 000 Nero / Black
- 004 Blu / Blue
- 026 Verde acqua / Emerald
- 013 Fucsia / Fuchsia
- 00 Bianco / White

Tessuto / Fabric

95% poliestere 5% elasthan
95% polyester 5% elasthan
183 g / m²



000 Nero / Black



004 Blu / Blue



026 Verde acqua / Emerald

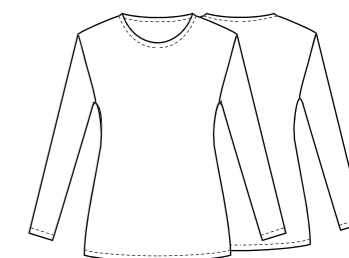

013 Fucsia / Fuchsia



00 Bianco / White



Tabella taglie / Size chart

I	II	III	IV
Girovita / Waist			
76 cm	84 cm	92 cm	100 cm

BANDANA

Taglie / Sizes
 Taglia unica / One size

Art. 19P051443
 Art. 443DIVA

Tessuto / Fabric
 50% cotone 50% poliestere
 50% cotton 50% polyester

Art. 19P051979
 Art. 17P051979

Tessuto / Fabric
 50% lyocell 50% poliestere
 50% lyocell 50% polyester

Art. 17P051980

Tessuto / Fabric
 49% cotone 48% poliestere 3% eol
 49% cotton 48% polyester 3% eol

ACCESSORI ACCESSORIES



Art. 19P051443
 005 Rosso
 Red



Art. 19P051443
 119 Grigio
 Grey



Art. 443DIVA
 00 Bianco
 White



Art. 443DIVA
 004 Blu
 Blue



Art. 443DIVA
 118 Azzurro
 Light blue



Art. 443DIVA
 321 Bluette
 Royal



Art. 443DIVA
 002 Verde
 Green



Art. 443DIVA
 006 Bordeaux
 Burgundy



Art. 443DIVA
 527 Lilla
 Lilac



Art. 19P051979
 217 Mango
 Mango



Art. 17P051979
 00 Bianco
 White



Art. 17P051979
 004 Blu
 Blue



Art. 17P051979
 029 Pistacchio
 Pistachio



Art. 17P051979
 027 Prugna
 Purple



Art. 17P051980
 018 Turchese
 Turquoise



Art. 17P051980
 214 Petrolio
 Petroleum blue



wellness & beauty

BE *yourself*, WEAR **GIBLOR'S**

I capi della collezione **wellness & beauty** sono pratici, con una vestibilità perfetta, belli da vedere e soprattutto da portare.

Stile contemporaneo, coordinabilità, colori di tendenza, comfort e durata, tutto senza compromessi.

*The clothes of the **wellness & beauty** collection are practical, with a perfect fit, beautiful to look at and above all to wear.*

Contemporary style, coordinability, trendy colours, comfort and duration, all without compromises.

Giblor's
italian work/life specialist



ACHILLE

Dettagli / Details

- Bottoni a pressione
- Taschino sul petto
- Inserti in rete
- 2 spacchetti dietro

- Press studs
- Breast pocket
- Network fabric panels
- 2 side vents

Taglie / Sizes

XS ÷ 4XL Slim Fit

Art. 19P08G099

J000 Jeans Nero / Black Jeans

Tessuto / Fabric

75% cotone 23% poliestere 2% elasthan
75% cotton 23% polyester 2% elasthan
210 g / m²



KASSANDRA

Dettagli / Details

- Bottoni a pressione
- Taschino sul petto
- Inserti in rete
- 2 spacchetti dietro

- Press studs
- Breast pocket
- Network fabric panels
- 2 side vents

Taglie / Sizes

XS ÷ 3XL Slim Fit

Art. 19P08G100

J000 Jeans Nero / Black Jeans

Tessuto / Fabric

75% cotone 23% poliestere 2% elasthan
75% cotton 23% polyester 2% elasthan
210 g / m²

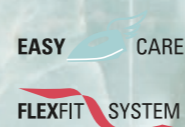
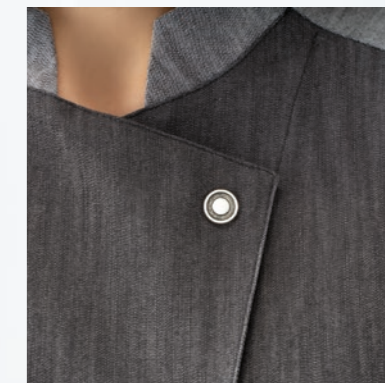

OLIMPIA

Dettagli / Details

- Bottoni a pressione
- Taschino sul petto
- Taschino portapenne sulla manica
- 2 spacchetti
- Inserti in rete

- Press studs
- Breast pocket
- Pen pocket on sleeve
- 2 vents
- Network fabric panels

Taglie / Sizes

XS ÷ XXXL Slim Fit

Art. 19P08G111

00 Bianco / White

Tessuto / Fabric

55% lino 45% cotone
55% linen 45% cotton
145 g / m²



FLEXFIT SYSTEM



NARCISO

Dettagli / Details

- Bottoni a pressione
- Taschino sul petto
- Taschino portapenne sulla manica
- 2 spacchetti
- Inserti in rete

- Press studs
- Breast pocket
- Pen pocket on sleeve
- 2 vents
- Network fabric panels

Taglie / Sizes

S ÷ 4XL Slim Fit

Art. 19P08G102

00 Bianco / White

Tessuto / Fabric

55% lino 45% cotone
55% linen 45% cotton
145 g / m²

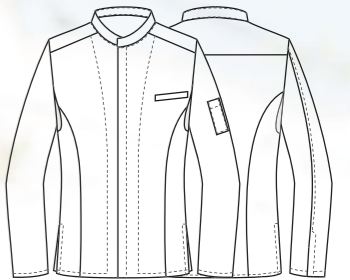

FLEXFIT SYSTEM



ALMA

Dettagli / Details

- Scamiciato
- 1 tasca centrale
- Coperto dietro

- Pinafore
- 1 central pocket
- Covered backside

Taglie / Sizes

I - II

Art. 16P02H829

073 Beige / Beige

Tessuto / Fabric

100% cotone
100% cotton
158 g / m²

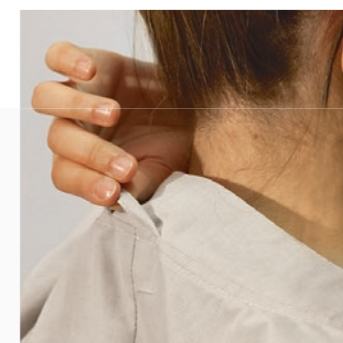
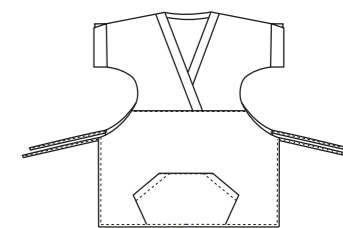

ALESSIO

Dettagli / Details

- 3 tasche
- Abbottonatura nascosta con automatici

- 3 pockets
- Concealed buttoning with press studs

Taglie / Sizes

XS ÷ XXXL Slim Fit

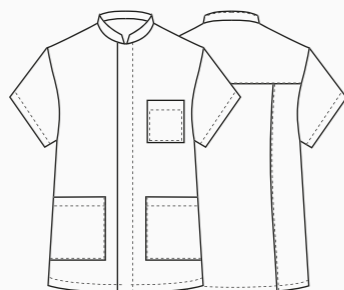

Art. 15P02K635

073 Beige / Beige

Tessuto / Fabric

100% cotone / cotton
158 g / m²

AMBRA

Dettagli / Details

- 1 tasca
- Abbottonatura nascosta con automatici

- 1 pocket
- Concealed buttoning with press studs

Taglie / Sizes

XS ÷ XXL Slim Fit

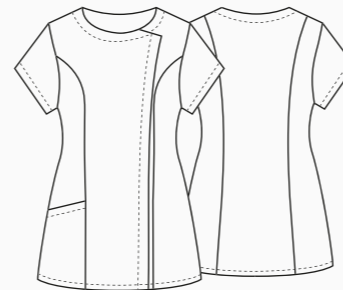

Art. 15P02K634

073 Beige / Beige

Tessuto / Fabric

100% cotone / cotton
158 g / m²

Art. 16P02H829

Tabelle taglie Size chart

I	II
Torace / Chest	
88-100 cm	101-112 cm
Lunghezza / Length	
74,00 cm	77,00 cm



PAOLA
pag. 96



EVA
Cat. Shoes 2019
pag. 19



ATENE
pag. 146



AMBRA
pag. 90

MIRKA

Dettagli / Details

- 2 tasche
- Taschino sul petto
- Abbottonatura nascosta con automatici

- 2 pockets
- Breast pocket
- Concealed buttoning with press studs

Taglie / Sizes

XS ÷ XXL Slim Fit

FLEXFIT SYSTEM

EASY CARE

COMFORT FIT



Art. 18P02K053

322 Marrone / Brown
073 Beige / Beige

Tessuto / Fabric

70% poliestere 30% cotone
70% polyester 30% cotton
132 g / m²

Art. 18P02K052

119 Grigio / Grey
004 Blu / Blue

Tessuto / Fabric

65% poliestere 35% cotone
65% polyester 35% cotton
140 g / m²

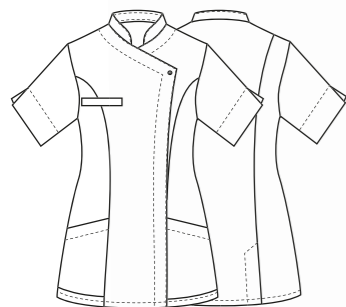

Art. 18P02K052

004 Blu / Blue

FLEXFIT SYSTEM

EASY CARE

COMFORT FIT



Art. 18P02K052

119 Grigio / Grey

FLEXFIT SYSTEM

EASY CARE

COMFORT FIT



Art. 18P02K053

073 Beige / Beige

FLEXFIT SYSTEM

EASY CARE

COMFORT FIT

PAOLA

Dettagli / Details

- 1 tasca
- 1 pocket

Taglie / Sizes

XS ÷ XXL Slim Fit

Art. 17P02K930

322 Marrone / Brown
073 Beige / Beige

Tessuto / Fabric

70% poliestere 30% cotone
70% polyester 30% cotton
132 g / m²

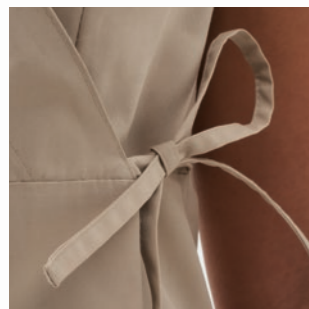

Art. 17P02K930

073 Beige / Beige

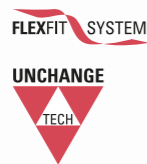

SION

Dettagli / Details

- 2 tasche
- Abbottonatura nascosta con automatici
- Dietro tinta unita marrone
- 2 pockets
- Concealed buttoning with press studs
- Plain brown color on back

Taglie / Sizes

XS ÷ XXL Slim Fit

Art. 14P02K493

1000 Marrone e avana / Brown and havana

Tessuto / Fabric

70% poliestere 30% cotone
70% polyester 30% cotton
132 g / m²

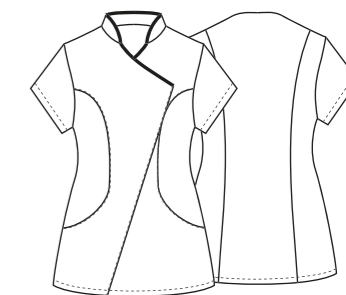



HELENA
pag. 100



KASHA
pag. 146



CALPE
Shoes 2019
pag. 10



HELENA
pag. 100

HELENA

Dettagli / Details

- Ampia tasca centrale

- Full central pocket

Taglie / Sizes

XS ÷ XXXL Regular Fit



Art. 1590N

000 Nero / Black

Art. 1590

00 Bianco / White

Tessuto / Fabric

65% poliestere 35% cotone
65% polyester 35% cotton
140 g / m²

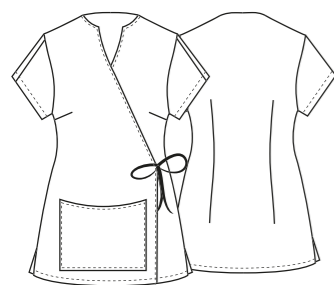

Art. 1590

00 Bianco / White

PINES

Dettagli / Details

- 2 tasche

- Chiusura con zip rovesciata

- 2 pockets

- Inverted zip fastening

Taglie / Sizes

XS ÷ XXL Slim Fit



Art. 14P02K460

00 Bianco / White

000 Nero / Black

Tessuto / Fabric

65% poliestere 35% cotone
65% polyester 35% cotton
140 g / m²

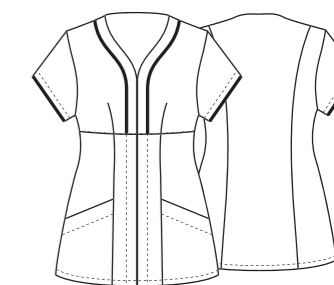

Art. 14P02K460

000 Nero / Black



LAYLA
pag. 145

EVA
Shoes 2019
pag. 18

PAOLA
pag. 105

PAOLA

Dettagli / Details

- 1 tasca
- 1 pocket

Taglie / Sizes

XS ÷ XXL Slim Fit



Art. 18P02K933

F000 Stampa fiori / Flowers pattern

Tessuto / Fabric

95% poliestere 5% elasthan
95% polyester 5% elasthan
220 g / m²





BIONIC-FINISH® È UN SISTEMA UNICO, BREVETTATO E SVILUPPATO PER CONFERIRE AI TESSUTI CARATTERISTICHE DI IDROREPELLENZA ALL'ACQUA, AGLI OLII E ALLE MACCHIE IN GENERALE.

Ispirato alla pelle dello squalo che, contrariamente a quanto si pensi, non è liscia ma costituita da piccolissime scanalature longitudinali che lasciano passare l'acqua sul corpo in modo controllato, riducendone al minimo l'attrito, il BIONIC-FINISH® è **il primo sistema**

idrorepellente completo a livello mondiale per l'industria tessile. Grazie alla lunga ricerca e ai diversi trattamenti a cui può essere combinato, il sistema BIONIC-FINISH® garantisce **massima traspirabilità** e consente al tessuto di mantenere una mano

molto morbida, altissimo comfort, un'eccellente durata nel tempo e colori sempre nuovi e brillanti. Ma non è tutto: la composizione di questo agente impermeabilizzante offre il vantaggio di un'asciugatura estremamente rapida.

BIONIC-FINISH® MEANS A UNIQUE, PATENTED SYSTEM DEVELOPED TO CONFER WATER-OIL AND SOIL REPELLENT PROPERTIES.

*Inspired by the shark 's skin, that contrarily to what we think, it's not a smooth surface, but has microscopically small longitudinal grooves, that make the water pass the body in a controlled manner reducing friction. BIONIC-FINISH® is the **first complete water repellent system** for*

*the textile industry. Thanks to extensive research and the different treatments that can be combined, the BIONIC-FINISH® system ensures **maximum breathability** and allows the fabric to maintain a very soft hand, high comfort, **excellent durability***

and colors are always new and brilliant. But that's not all: the composition of this waterproofing agent offers the advantage of extremely fast drying.



EASY CLEAN

**IDROREPELENTE
WATER RESISTANT**

**NO STIRO
NO IRON**

**TRASPIRANTE
BREATHABLE**

WASH&WEAR

PAOLA

Dettagli / Details

- 1 tasca
- 1 pocket

Taglie / Sizes

XS ÷ XXXL Slim Fit

Art. 19P02K830

119 Grigio / Grey

Art. 16P02K830

00 Bianco / White

000 Nero / Black

Tessuto / Fabric

100% poliestere

100% polyester

86 g / m²

BIONIC FINISH[®] C₆

WASH & GO



ULTRA LIGHT
86 GR.

BIONIC FINISH[®] C₆

WASH & GO



ULTRA LIGHT
86 GR.



Art. 16P02K830

000 Nero / Black

BIONIC FINISH[®] C₆

WASH & GO



ULTRA LIGHT
86 GR.



Art. 16P02K830

00 Bianco / White



Art. 19P02K830

119 Grigio / Grey

CARMEN

Dettagli / Details

- 2 tasche
- Taschino sul petto
- Chiusura con zip rovesciata

- 2 pockets
- Breast pocket
- Inverted zip fastening

Taglie / Sizes

XS ÷ XXXL Slim Fit



ULTRA LIGHT 86 GR.

ULTRA LIGHT 86 GR.

Art. 17P02K936

000 Nero / Black
00 Bianco / White

Tessuto / Fabric

100% poliestere
100% polyester
86 g / m²

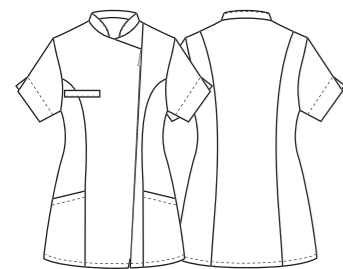

MAURIZIO

Dettagli / Details

- 1 tasca con taschino porta penne
- Chiusura con zip rovesciata

- 1 pocket with pen pocket
- Inverted zip fastening

Taglie / Sizes

S ÷ XXXL Slim Fit



Art. 17P02K938

000 Nero / Black
00 Bianco / White

Tessuto / Fabric

100% poliestere
100% polyester
86 g / m²

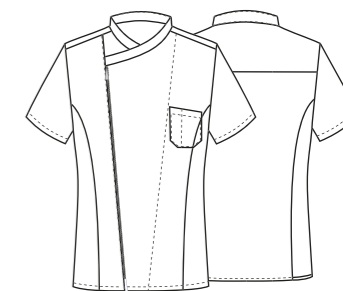

Art. 17P02K938

00 Bianco / White

Art. 17P02K936

00 Bianco / White

APOLLO

Dettagli / Details

- Bottoni a pressione
- Taschino sul petto
- 2 spacchetti dietro
- Inserti in rete

- Press studs

- Breast pocket

- 2 side vents

- Network fabric panels

Taglie / Sizes

S ÷ 4XL Slim Fit

Art. 19P08G103

00 Bianco / White
000 Nero / Black

Tessuto / Fabric

100% poliestere
100% polyester
86 g / m²



BIONIC
FINISH[®] C₆



ULTRA
LIGHT
86 GR.

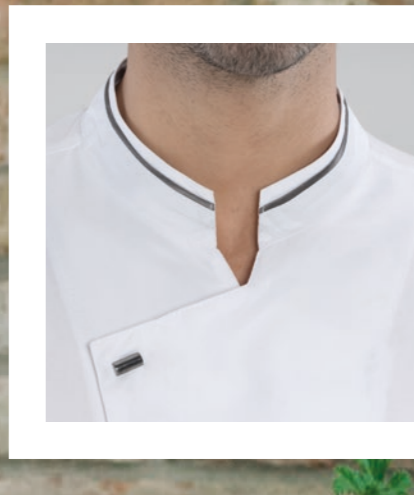

BIONIC
FINISH[®] C₆



ULTRA
LIGHT
86 GR.

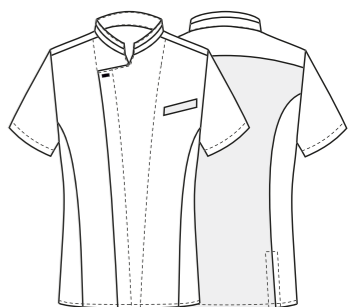

Art. 19P08G103
00 Bianco / White

Art. 19P08G103
000 Nero / Black



DAFNE

Dettagli / Details

- Bottoni a pressione
- Taschino sul petto
- Inserti in rete
- 2 spacchetti dietro

- Press studs
- Breast pocket
- Network fabric panels
- 2 side vents

Taglie / Sizes

XS ÷ 4XL Slim Fit

Art. 19P08G104

000 Nero / Black
00 Bianco / White

Tessuto / Fabric

100% poliestere
100% polyester
86 g / m²

BIONIC
FINISH[®] C₆



ULTRA
LIGHT
86 GR.

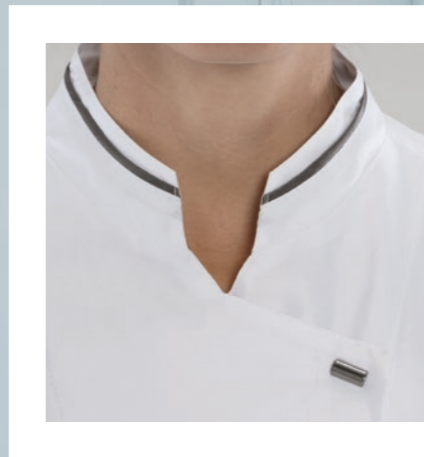

BIONIC
FINISH[®] C₆



ULTRA
LIGHT
86 GR.



Art. 19P08G104
000 Nero / Black

Art. 19P08G104
00 Bianco / White



RACHELE

Dettagli / Details

- 1 tasca
- Bottoni a pressione

- 1 pocket
- Press studs

Taglie / Sizes

XS ÷ XXXL Slim Fit

Art. 19P02K125

00 Bianco / White
119 Grigio / Grey

Tessuto / Fabric

100% poliestere
100% polyester
86 g / m²

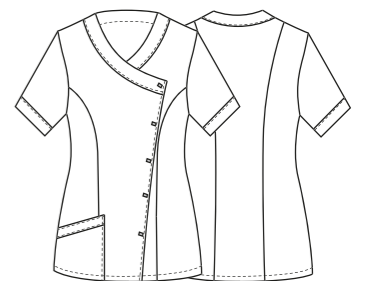

Art. 19P02K125
00 Bianco / White

Art. 19P02K125
119 Grigio / Grey



Be yourself,
wear **Giblor's**



SION

Dettagli / Details

- 2 tasche
- Abbottonatura nascosta con automatici

- 2 pockets
- Concealed buttoning with press studs

Taglie / Sizes

XS ÷ XXL Slim Fit

Art. 14P02K458

00 Bianco / White
000 Nero / Black

Tessuto / Fabric

65% poliestere 35% cotone
65% polyester 35% cotton
140 g / m²

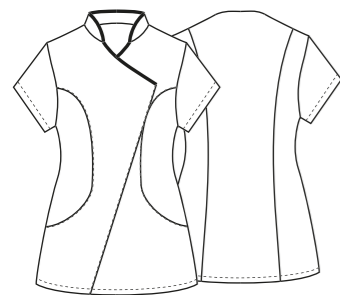

Art. 14P02K458
000 Nero / Black



MIRKA

Dettagli / Details

- 2 tasche
- Taschino sul petto
- Abbottonatura nascosta con automatici

- 2 pockets
- Breast pocket
- Concealed buttoning with press studs

Taglie / Sizes

XS ÷ XXXL Slim Fit

Art. 16P02K833

000 Nero / Black
00 Bianco / White

Tessuto / Fabric

50% lyocell 50% poliestere
50% lyocell 50% polyester
190 g / m²

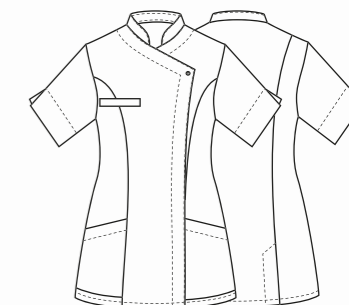

Art. 16P02K833
00 Bianco/White



TATI

Dettagli / Details

- 2 tasche
- Taschino sul petto
- Abbottonatura nascosta con automatici

- 2 pockets
- Breast pocket
- Concealed buttoning with press studs

Taglie / Sizes

XS ÷ XXXL Slim Fit

Art. 11P02K47

00 Bianco / White

Art. 11P02K72

000 Nero / Black

Tessuto / Fabric

50% cotone 50% poliestere
50% cotton 50% polyester
180 g / m²

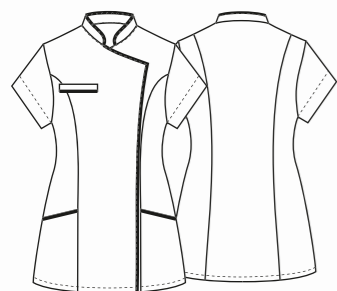

Art. 11P02K72

000 Nero / Black

LUXSATIN

EASY CARE

FLEXFIT SYSTEM



TATI

Dettagli / Details

- 2 tasche
- Taschino sul petto
- Abbottonatura nascosta con automatici

- 2 pockets
- Breast pocket
- Concealed buttoning with press studs

Taglie / Sizes

XS ÷ XXXL Slim Fit

Art. 12P03K251

00 Bianco / White

Tessuto / Fabric

100% cotone
100% cotton
130 g / m²

WASH PROOF

FLEXFIT SYSTEM

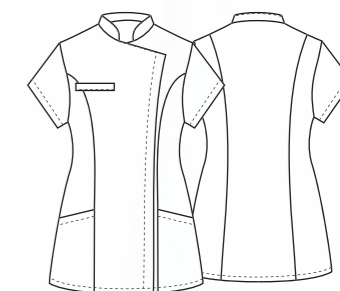

MAYA

Dettagli / Details

- 2 tasche
- Taschino sul petto
- Bottoni a pressione

- 2 pockets
- Breast pocket
- Press studs

Taglie / Sizes

XS ÷ XXXL Slim Fit

Art. 19P02K124

006 Bordeaux / Burgundy
000 Nero / Black

Art. 19P02K075

00 Bianco / White

Tessuto / Fabric

50% cotone 50% poliestere
50% cotton 50% polyester
180 g / m²

LUXSATIN

EASY CARE

LUXSATIN

EASY CARE



Art. 19P02K124
000 Nero / Black

LUXSATIN

EASY CARE



Art. 19P02K075
00 Bianco / White

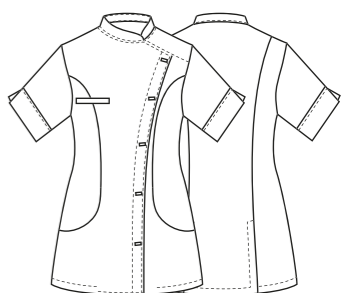

Art. 19P02K124
006 Bordeaux / Burgundy



GAIA

Dettagli / Details

- Sfoderato - 2 tasche
- Abbottonatura nascosta con automatici
- 2 spacchetti

- Unlined - 2 pockets
- Concealed buttoning with press studs - 2 vents

Taglie / Sizes

XS ÷ XXL Slim Fit

Art. 18P02K033

000 Nero / Black

Tessuto / Fabric

95% poliestere 5% elasthan
95% polyester 5% elasthan
220 g / m²



BEATRICE

Dettagli / Details

- Sfoderato - 1 grande tasca
- Abbottonatura nascosta con automatici
- 2 spacchetti

- Unlined - 1 big pocket
- Concealed buttoning with press studs - 2 vents

Taglie / Sizes

XS ÷ XXL Slim Fit

Art. 18P02K032

000 Nero / Black

Tessuto / Fabric

95% poliestere 5% elasthan
95% polyester 5% elasthan
220 g / m²

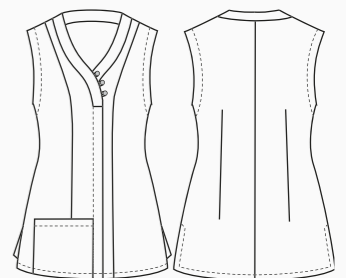



ULTRA
LIGHT
90 GR.

FLEXFIT SYSTEM

WASH & GO

COMFORT FIT



ULTRA
LIGHT
90 GR.

FLEXFIT SYSTEM

WASH & GO



LUANA

Dettagli / Details

- Ampia manica con
arricciatura elasticizzata

- Wide sleeves with
elasticated curling

Taglie / Sizes

I II III IV Regular Fit

Art. 18P02K034

F000 Stampa fiori / Flowers pattern

Art. 18P02K031

000 Nero / Black

Tessuto / Fabric

100% poliestere
100% polyester
90 g / m²



GEORGIE

Dettagli / Details

- Collo coreano
- Polso regolabile

- Korean collar
- Adjustable cuff

Taglie / Sizes

XS ÷ XXXL Slim Fit

Art. 18P02N029

000 Nero / Black

Tessuto / Fabric

100% poliestere
100% polyester
90 g / m²

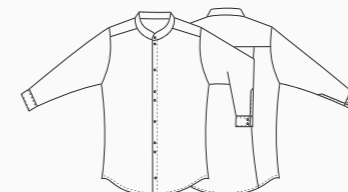

SERAFINO

Dettagli / Details

- Ampia manica
- 2 spacchi laterali

- Wide sleeves
- 2 side vents

Taglie / Sizes

XS ÷ XXXL

Art. 18P02K030

000 Nero / Black

Tessuto / Fabric

100% poliestere
100% polyester
90 g / m²



BARCELLONA



UNCHANGE

TECH

Dettagli / Details

- 2 tasche
- Chiusura con zip rovesciata
- Doppio cursore

- 2 pockets
- Inverted zip fastening
- Slider

Taglie / Sizes

XS ÷ XXL Slim Fit

Art. 18P02K056

322 Marrone / Brown
000 Nero / Black

Tessuto / Fabric

100% poliestere
100% polyester
180 g / m²

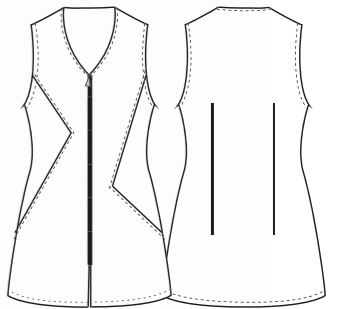

Art. 18P02K056

000 Nero / Black





PICASSO

Dettagli / Details

- Tela impermeabile
- 2 tasche
- 4 taschini portapenne
- Allacciatura collo regolabile

- *Waterproof canvas*
- *2 pockets*
- *4 pen pockets*
- *Adjustable halter neck*

Taglie / Sizes

Taglia unica / One size

Art. 19P01H081

000 Nero / Black

Tessuto / Fabric

100% poliestere
100% polyester
215 g / m²

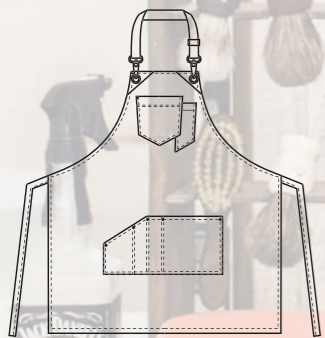

EASY CARE

UNCHANGE

TECH



Diego - Mr. Oldern Barbieria Moderna, Osimo (An)

GAUGUIN

Dettagli / Details

- Tela impermeabile
- 3 grandi tasche
- 3 taschini portapenne
- Allacciatura collo regolabile

- *Waterproof canvas*
- *3 big pockets*
- *3 pen pockets*
- *Adjustable halter neck*

Taglie / Sizes

Taglia unica / One size

Art. 19P01H079

004 Blu / Blue

Tessuto 1 / Fabric 1

100% poliestere
100% polyester
215 g / m²

Tessuto 2 / Fabric 2

55% viscosa 45% poliuretano
55% viscose 45% polyurethane
254 g / m²

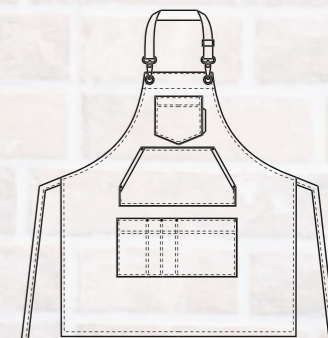

EASY CARE

UNCHANGE

TECH



MAGRITTE

Dettagli / Details

- Tela impermeabile
- 3 grandi tasche
- 3 taschini portapenne
- Allacciatura collo regolabile

- Waterproof canvas
- 3 big pockets
- 3 pen pockets
- Adjustable halter

Taglie / Sizes

Taglia unica / One size

Art. 19P01H080

016 Tortora / Taupe

Tessuto 1 / Fabric 1

100% poliestere
100% polyester
215 g / m²

Tessuto 2 / Fabric 2

55% viscosa 45% poliuretano
55% viscose 45% polyurethane
254 g / m²

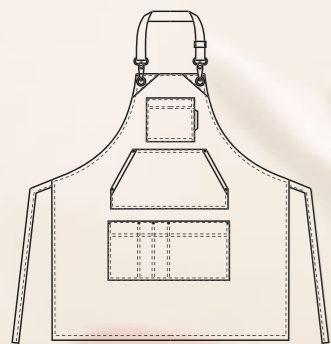

EASY CARE

UNCHANGE

TECH



ANNA

Dettagli / Details

- 1 tasca centrale
- Coperto dietro

- 1 central pocket
- Covered backside

Taglie / Sizes

Taglia unica / One size

Art. 16P02H824

073 Beige / Beige
000 Nero / Black
00 Bianco / White

Tessuto / Fabric

100% poliestere
100% polyester
180 g / m²



WASH PROOF

WASH & GO

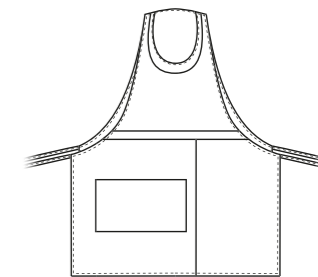

WASH PROOF

WASH & GO



Art. 16P02H824
000 Nero / Black

Art. 16P02H824
00 Bianco / White

NURIA

Dettagli / Details

- 1 tasca centrale
- Coperto dietro

- 1 central pocket
- Covered backside

Taglie / Sizes

Taglia unica / One size

Art. 16P02H826

322 Marrone / Brown
390 Giallo / Yellow
2019 Pistacchio / Pistachio

Tessuto / Fabric

100% poliestere
100% polyester
180 g / m²

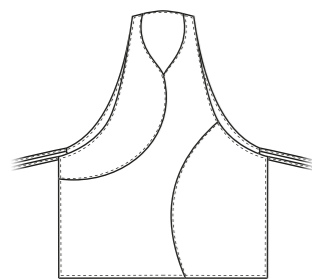

PATRICIA

Dettagli / Details

- Scamiciato
- 2 tasche

- Pinafore
- 2 pockets

Taglie / Sizes

Taglia unica / One size

Art. 19P09H140

025 Lilla / Lilac
029 Pistacchio / Pistachio
070 Arancio / Orange

Tessuto / Fabric

70% poliestere 30% cotone
70% polyester 30% cotton
132 g / m²

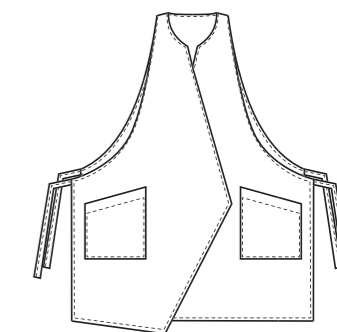

Art. 16P02H826
390 Giallo / Yellow



Art. 16P02H826
2019 Pistacchio / Pistachio



Art. 19P09H140
029 Pistacchio / Pistachio



Art. 19P09H140
070 Arancio / Orange



LUCREZIA

Dettagli / Details
- Jersey elasticizzato
- Stretch jersey

Taglie / Sizes
I - II - III - IV Slim Fit

Art. 17P03M952

00 Bianco / White
000 Nero / Black

Tessuto / Fabric
95% poliestere 5% elasthan
95% polyester 5% elasthan
183 g / m²

Tabella taglie / Size chart

I	II	III	IV
Girovita / Waist			
76 cm	84 cm	92 cm	100 cm



MELANY
Art. 18P01H023

Chef / Horeca 2019
Scaricalo su GIBLORS.COM



CARLO POLO UOMO

Taglie / Sizes
XS ÷ XXL

Art. 590

00 Bianco / White
000 Nero / Black

Tessuto / Fabric
100% cotone / 100% cotton



BILLY T-SHIRT

Taglie / Sizes
XS ÷ XXL

Art. 592

00 Bianco / White

Tessuto / Fabric
100% cotone / 100% cotton



Art. 592
00 Bianco / White



Art. 590
000 Nero / Black

CARLA POLO DONNA

Taglie / Sizes
S ÷ XL

Art. 602

00 Bianco / White
000 Nero / Black

Tessuto / Fabric
100% cotone
100% cotton



Art. 602
000 Nero / Black



TWIGGY
pag. 147



Art. 17P01P903



Art. 18P02P935



Art. 18P02P903



LAYLA

Dettagli / Details

- Fondo stretto - Vita bassa
- 2 Tasche - Chiusura con zip

- Slim leg - Low waist
- 2 pockets - Zip fly

Art. 17P01P903

000 Nero / Black

Art. 18P02P935

F000 Fiori / Flowers pattern

Taglie / Sizes XS ÷ XXXL Slim Fit

Tessuto / Fabric

95% poliestere 5% elasthan
95% polyester 5% elasthan
220 g / m²



Art. 18P02P903

000 Nero / Black

Taglie / Sizes XS ÷ XXL Slim Fit

Tessuto / Fabric

97% cotone 3% elasthan
97% cotton 3% elasthan
200 g / m²

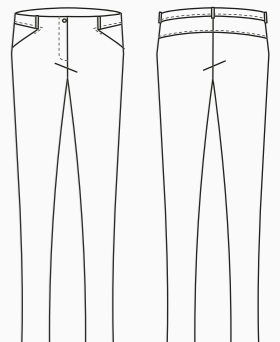



COMFORT FIT



EASY CARE

ULTRA
LIGHT
90 GR.



FLEXFIT SYSTEM

WASH & GO

TWIGGY

Dettagli / Details

- Fondo largo
- Vita normale
- 2 Tasche

- Wide leg
- Normal waist
- 2 pockets

Taglie / Sizes

XS ÷ XXL

Art. 18P02P057

000 Nero / Black

Tessuto / Fabric

100% poliestere
100% polyester
90 g / m²

KASHA

Dettagli / Details

- 2 tasche - Coulisce
- 2 tasche sul retro
- Fascia elastica comfort

- 2 pockets - Drawstring
- 2 rear pockets
- Comfort elastic band

Taglie / Sizes XS ÷ XXXL

Art. 9M1906

00 Bianco / White

Tessuto / Fabric

100% cotone / 100% cotton
180 g / m²

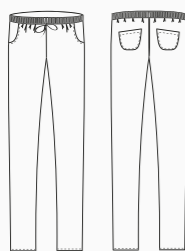

FRANCA

Dettagli / Details

- Vita bassa
- Low waist

Taglie / Sizes XS ÷ XXL

Art. 1885

00 Bianco / White

Tessuto / Fabric

97% cotone 3% spandex
97% cotton 3% spandex
200 g / m²

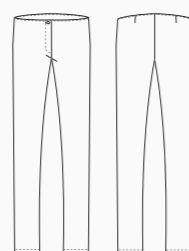

ATENE

Dettagli / Details

- 2 tasche - 1 tasca sul retro
- Elastico e coulisse
- 2 pockets - 1 rear pocket
- Elasticated waistband with drawstring

Taglie / Sizes XS ÷ 3XL Regular Fit

Art. 19P02P1532

322 Marrone / Brown

Tessuto / Fabric

70% poliestere 30% cotone
70% polyester 30% cotton
132 g / m²

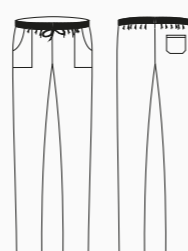



Art. 19P08P109
J000 Jeans nero / Black jeans



Art. 19P08P109
J019 Jeans Grigio / Grey Jeans



Art. 19P08P112
J000 Jeans nero / Black jeans



Art. 123
00 Bianco / White
100% cotone / cotton
180 g / m²



Art. 125/N
000 Nero / Black
65% poliestere 35% cotone
65% polyester 35% cotton
200 g / m²



ALAN

Dettagli / Details

- 2 tasche - 1 tasca sul retro
- Elastico e coulisse

- 2 pockets - 1 rear pocket
- Elasticated waistband with drawstring

Taglie / Sizes

XS ÷ 5XL Slim Fit

Art. 123

00 Bianco / White

Art. 125/N

000 Nero / Black

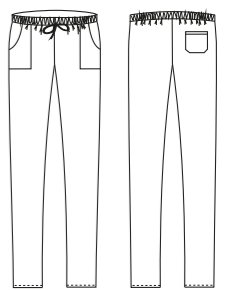

GIOVE

Dettagli / Details

- 2 tasche
- 2 tasche sul retro
- Elastico in vita
- 1 bottone
- Chiusura zip
- Passanti cintura
- Insetto in rete traspirante

- 2 pockets
- 2 rear pockets
- Elasticated waistband
- 1 button
- Zip fly
- Belt loops
- Network fabric panel

Taglie / Sizes

XS ÷ 4XL Slim Fit

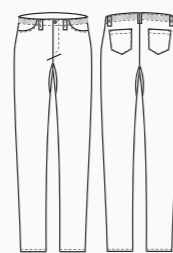

IRIDE

Dettagli / Details

- Pantalone donna - 2 tasche
- 2 tasche sul retro - 1 bottone
- Chiusura zip - Passanti cintura

- Woman Trouser - 2 pockets
- 2 rear pockets - 1 button
- Zip fly - Belt loops

Taglie / Sizes

XS ÷ 4XL Slim Fit

Art. 19P08P112

J000 Jeans nero / Black jeans

Tessuto / Fabric

75% cotone 23% poliestere 2% elasthan
75% cotton 23% polyester 2% elasthan
210 g / m²

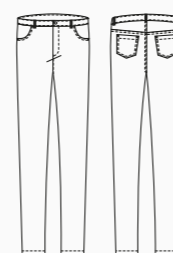

Art. 15P08P654
00 Bianco / White
97% cotone 3% spandex
97% cotton 3% spandex
200 g / m²



Art. 15P08P654
000 Nero / Black
97% cotone 3% spandex
97% cotton 3% spandex
200 g / m²



ENOCH

Dettagli / Details

- 2 tasche - 2 tasche sul retro
- Elastico in vita tergisudore
- 1 bottone - Chiusura zip
- Passanti cintura
- Insetto in rete traspirante

- 2 pockets - 2 rear pockets
- Elasticated sweatband
- 1 button - Zip fly
- Belt loops - Network fabric panel

Taglie / Sizes

XS ÷ 4XL Slim Fit

Art. 15P08P654

00 Bianco / White
000 Nero / Black

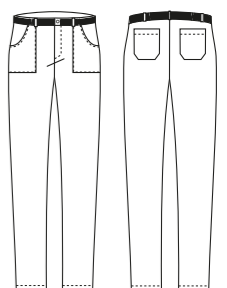

PRESTAZIONI, TESSUTI, TAGLIE E LAVAGGI PERFORMANCES, FABRICS, SIZES AND WASHING SYMBOLS

I capi realizzati in ecopelle sono tutti idro e oleorepellenti.



Eco-leather garments are oil - and water - resistant.

La denominazione Wash Proof è riservata a quei capi che hanno subito un trattamento con uno speciale finissaggio indanthrene, un gruppo di coloranti organici artificiali, che li rende particolarmente stabili alla luce, agli agenti atmosferici e a quelli chimici come ad esempio i detersivi e la candeggina. Lo scopo di questo trattamento è quello di garantire colori brillanti e inalterati anche dopo molti lavaggi, in particolare nel caso di capi che presentano toni accesi e più colori.



The Wash Proof designation is reserved for those garments which have undergone a treatment with a special indanthrene finishing, a group of artificial organic dyes, which makes them particularly steady to light, weathering, and to chemical agents such as detergents and bleach. The purpose of this treatment is to ensure bright and unchanged colors even after many washings, especially in the case of garments which have bright tones and colors.

Lo speciale trattamento Wash&Go è stato messo a punto per facilitare l'utilizzo e la manutenzione dei capi: consente un'asciugatura estremamente rapida dei tessuti, li rende adatti al lavaggio a basse temperature e pronti per essere indossati, senza bisogno di stiratura. Plus importanti per chi ha a cuore il rispetto dell'ambiente e tiene d'occhio i costi.



The special Wash & Go treatment was developed to simplify the use and maintenance of the garments: it enables extremely fast drying of the fabrics, making them suitable for low temperature washing and ready to be worn without ironing. Important plus for those who care about the environment and keep an eye on the costs.

Airweb è un'innovativa aletta traspirante posizionata nel giro manica: realizzata in una speciale rete elasticizzata, garantisce libertà di movimento e freschezza, anche dopo molte ore di lavoro.



Airweb is an innovative transpiring wing -shaped flap in the armhole produced in a special stretch network fabric that allows free movements and freshness even after many working hours.

Easycare è una tecnologia esclusiva, messa a punto per rendere più facile lo stiro dei capi.



An exclusive technology that aims to ease the ironing.

Grazie all'esclusivo sistema di confezione Flexfit System, i capi risultano maggiormente confortevoli ed ergonomici. Gli spacchi posizionati sui fianchi garantiscono fluidità nei movimenti, migliorando sensibilmente la vestibilità. La sciancratura evidenzia il punto vita, valorizzando torace e spalle. La gamba viene slanciata sia da fermo che in movimento.



Thanks to this exclusive design system, garments are more comfortable and ergonomic. The side vents allow movements fluency and improve considerably the wearability. The tight-waisted items give value to the chest and the shoulders and the legs are slender.

Capi elasticizzati sempre impeccabili e altissime performance grazie ad Hightex: l'esclusivo tessuto tecnico con cui sono realizzati permette di lavare capi spalla e pantaloni in lavatrice. Il massimo della funzionalità.



Impeccable stretch garments and top performance thanks to Hightex: produced in an exclusive technical fabric that allows washing machine for jackets and trousers. The top of functionality.

Tessuti super resistenti e che non si restringono: lavaggio dopo lavaggio, questi capi rimarranno inalterati, belli come il primo giorno.



Super resistant fabric that do not shrink: washing after washing these garments will remain unchanged, as beautiful as the first day.

Tessuti che grazie alla presenza di elasthan, seppur in piccola percentuale, permettono di dare al capo un comfort ottimale in termini di vestibilità e avvolgenza nei movimenti.



Fabrics that, thanks to the small percentage of elasthan, can give to the garments the best comfort in terms of fitting and freedom of movements.



TENCEL® È UNA FIBRA INNOVATIVA DALLE INCREDIBILI PROPRIETÀ CHE ASSICURA PRESTAZIONI ECCELLENTI PER TUTTO IL GIORNO.

La speciale fibra, di origine botanica: viene estratta da legno proveniente da piantagioni forestali sostenibili, utilizzando un solvente riciclato quasi al 100%.

Grazie ai microscopici canali tra le singole fibre, **TENCEL® assorbe fino al 50% di umidità in più rispetto al cotone**, riducendo drasticamente la formazione di batteri. Lasciando la pelle piacevolmente asciutta e mantenendo il suo naturale equilibrio, questa fibra evita lo sviluppo di irritazioni.

I tessuti contenenti la fibra **TENCEL®**, sono caratterizzati da un'altissima stabilità dimensionale, si dimostrano **eccezionalmente forti e resistenti all'usura** e i capi possono essere lavati molte volte, mantenendo inalterati forma e colore e risultano particolarmente facili da stirare, sono inoltre adatti ai lavaggi industriali. Grazie all'insieme di queste eccellenti caratteristiche, **TENCEL®** può essere considerata la fibra del futuro.

TENCEL® IS AN INNOVATIVE FIBER, WITH INCREDIBLE PROPERTIES THAT ASSURE EXCELLENT PERFORMANCE THROUGHOUT THE DAY.

The special fiber that is of botanic origin and based on wood from sustainable forests and plantation where the solvent used is recycled by almost 100%.

Thanks to microscopic channels between the individual fibrils, TENCEL® absorbs the moisture in a controlled and regular manner and compared to cotton a 50% improvement in moisture management is measured. With the formation of bacteria is reduced: moisture is immediately transported into the inside of the fiber and then released to the outside leaving the skin pleasantly dry. These features help the skin to maintain its natural balance and thanks to the smooth surface of the fiber, the development of skin irritations is avoided.

Fabrics made of TENCEL® are characterized by very high dimensional stability, are exceptionally strong and resistant to wear and the garments can be washed many times, maintaining their shape and colours and being particularly easy to iron and are suitable for industrial laundry. Thanks to this excellent features, TENCEL® can be considered as the fiber of the future.



**EASY CLEAN
IDROREPELENTE
NO STIRO
TRASPIRANTE
WASH&WEAR**

BIONIC-FINISH® È UN SISTEMA UNICO, BREVETTATO E SVILUPPATO PER CONFERIRE AI TESSUTI CARATTERISTICHE DI IDROREPELENZA ALL'ACQUA, AGLI OLII E ALLE MACCHIE IN GENERALE.

Ispirato alla pelle dello squalo che, contrariamente a quanto si pensi, non è liscia ma costituita da piccolissime scanalature longitudinali che lasciano passare l'acqua sul corpo in modo controllato, riducendone al minimo l'attrito, il **BIONIC-FINISH®** è il **primo sistema idrorepellente completo a livello mondiale** per l'industria tessile.

Grazie alla lunga ricerca e ai diversi trattamenti a cui può essere combinato, il sistema **BIONIC-FINISH®** garantisce **massima traspirabilità** e consente al tessuto di mantenere una mano molto morbida, altissimo comfort, un'**eccellente durata** nel tempo e colori sempre nuovi e brillanti. Ma non è tutto: la composizione di questo agente impermeabilizzante offre il vantaggio di un'asciugatura estremamente rapida.

**EASY CLEAN
WATER RESISTANT
NO IRON
BREATHABLE
WASH&WEAR**

BIONIC-FINISH® MEANS A UNIQUE, PATENTED SYSTEM DEVELOPED TO CONFER WATER-OIL AND SOIL REPELLENT PROPERTIES.

Inspired by the shark's skin, that contrarily to what we think, it's not a smooth surface, but has microscopically small longitudinal grooves, that make the water pass the body in a controlled manner reducing friction. BIONIC-FINISH® is the first complete water repellent system for the textile industry.

Thanks to extensive research and the different treatments that can be combined, the BIONIC-FINISH® garantisce maximum breathability and allows the fabric to maintain a very soft hand, high comfort, excellent durability and colors are always new and brilliant. But that's not all: the composition of this waterproofing agent offers the advantage of extremely fast drying.



**STIRO FACILE
CANDEGGIABILE**

LUXSATIN è un tessuto luminoso e colorato. Il punto di forza del **LUXSATIN** è l'armatura in satin, che conferisce al tessuto una mano molto liscia e setosa e ne valorizza i colori, che risultano **estremamente luminosi e incredibilmente brillanti**. Grazie a queste caratteristiche Gblor's ha potuto sviluppare una collezione che presenta **una vastissima gamma colori** e offre al cliente la possibilità di coordinare un gran numero di prodotti.

Inoltre i 180 grammi di peso regalano al tessuto una consistenza morbida, che resta inalterata anche dopo numerosi lavaggi, garantendo capi sempre impeccabili ed un **effetto "appena stirato"** sempre molto apprezzato dal cliente finale.

Realizzato in cotone poliestere, il **LUXSATIN** ha una grande resistenza alle trazioni e sopporta senza stress temperature elevate e candeggio.

**EASY CARE
BLEACHABLE**

LUXSATIN is a bright and colorful fabric. Its strength is the satin armor, that gives the fabric a soft and smooth hand and also enhance the colours, that result extremely bright and incredibly shiny. Thanks to this characteristics Gblor's could develop a collection that presents a wide range of colours and offers to the client the chance to coordinate a lot of products.

Furthermore, the 180 gr of weight give to the fabric a really soft texture, that remains unchanged even after several washings, by ensuring garments to be always flawless and with a "just ironed" effect that is always greatly appreciated from the client.

Made up of cotton-poly blend, LUXSATIN has a great tensile strength and withstands high temperatures and bleaching.



**TRASPIRANTE
CANDEGGIABILE
CONFORTEVOLE**

Pratico e versatile, **TECNOSTRETCH** conquista per il comfort eccellente. La trama elastica di questo tessuto **asseconda ogni movimento del corpo** senza opporre alcuna resistenza e garantendo una perfetta vestibilità.

L'armatura in tela e il **peso minimo** donano al tessuto un aspetto compatto ed opaco sempre molto elegante, che si presenta secco al tatto. Inoltre, grazie al processo di mercerizzazione cui viene sottoposto, il **TECNOSTRETCH** vanta una maggiore intensità del tono colore e un'ottima resistenza allo strappo.

Realizzato in misto cotone elasticizzato, è **adatto ai lavaggi ad alte temperature e al candeggio** e asciuga molto rapidamente. Trattata con metodo Sanfor, la fibra del tessuto non si altera, rimanendo dimensionalmente stabile, e non è soggetta al pillig.

**BREATHABLE
BLEACHABLE
COMFORTABLE**

Handy and versatile, TECNOSTRETCH is greatly appreciated thanks to the excellent comfort. Its elastic weave follows every movement and ensures a perfect fit.

Canvas twill and light weight, give to the fabric a matt and compact look, that give a dry sensation to the touch. TECNOSTRETCH has vibrant colors and is tear-resistant, thanks to the mercerization process to which it is submitted.

Realized in stretch cotton-poly blend, suitable for high-temperature washings, bleaching and it dries out quickly. Treated with Sanfor method, fabric fiber stays dimensionally stable and is not subject to pilling.



Il **PRESTIGE GABARDINE** è un tessuto di grande pregio, dal peso di 180 grammi, realizzato in 100% cotone pettinato, doppio ritorto, impiegato in capi di alta gamma, in grado di soddisfare le richieste dei clienti più esigenti.

È un tessuto dalla stiratura facile, morbida al tatto, che mantiene la piega senza stropicciarsi, tutte caratteristiche che lo rendono perfetto per l'utilizzo in capi da lavoro. Accuratamente finissato con metodo Sanfor e mercerizzata, la fibra del tessuto rimane dimensionalmente stabile, ed è adatto ai lavaggi ad alte temperature e al candeggio.

PRESTIGE GABARDINE is a fabric of high value, 180 gr weight, produced in combed double twisted cotton, it is employed in top-range garments, able to meet the requests of the most demanding customers.

It is an easy-ironing and soft fabric that remains unblemished and doesn't get creased, all these features make it perfect for workwear use. Carefully finished with Sanfor method and mercerized, the fabric fiber remains dimensionally stable and suitable for high temperature washings and bleaching.



Donna / Woman																	
XS		S		M		L		XL		XXL		XXXL		4XL		5XL	
40	42	42	44	44	46	48	50	52	54	54	56	58	60	62			
Uomo / Man																	
		S		M		L		XL		XXL		XXXL		4XL		5XL	
		42	44	46	48	50	52	52	54	54	56	58	60	62	64		
Camicie / Shirts																	
XS		S		M		L		XL		XXL							
35	36	37	38	39	40	41	42	43	44	45	46						

Le misure sopra riportate sono indicative in quanto possono variare a seconda del modello e della vestibilità, per motivi di modellistica e di attualità. *The above measures can change according to the different styles and for design reasons.*

CONSIGLI TECNICI

Per una buona durata dei capi sono consigliabili i seguenti accorgimenti:

1
Lavare i capi in acqua tiepida per almeno due volte prima di procedere con modifiche sartoriali.

2
Non lasciare i capi in ammollo.

3
Non é consigliabile usare prodotti chimici e in caso di necessità usare una modica quantità di candeggina (proporzione massima del 3%) solo su tessuti tinti in filo o color bianco. La ditta Giblor's si esonera da responsabilità per scolorimenti o usure dei tessuti, causati dall'uso improprio di eventuali prodotti chimici.

4
Per gli stampati non strofinare né spazzolare.

5
Il puro cotone prevede un ritiro del 3% massimo.

6
Per lo stiro attenersi alle basse temperature per i tessuti misti e sintetici; per il cotone, invece potranno essere usate temperature più elevate.

7
Mai procedere a smacchiature locali, pena il deterioramento dei tessuti.

8
I capi muniti di chiusura lampo vanno allacciati completamente prima del lavaggio in lavatrice.

9
Non porre mai a contatto la chiusura lampo con fonti di calore.

TECHNICAL ADVICES

For a well wearing of the clothes please read the following suggestions:

1
Wash the clothes in lukewarm water at least for two times before bef ore proceeding with sartorial changes.

2
Never leave to soak.

3
If necessary, use a little quantity of bleach (maximum proportion of 3%) only for white and yarn dyed fabrics. Giblor's is not responsible for the fading or wear of the fabrics, due to an inappropriate use of chemical product.

4
For printed clothes do not rub and do not brush.

5
Pure cotton will have a shrinkage of max 3%.

6
How to iron: for the mixed and synthetic clothes use low temperature; for the cotton you can use higher temperature.

7
In order to avoid the deterioration of the fabrics, don't remove stains locally

8
Zip up all the clothes before washing them in the washing machine.

9
Never place the zip in contact with heat sources.



Lavaggio ad acqua / Water washing

La vaschetta è il simbolo grafico usato per le informazioni relative al lavaggio in acqua.
The basin is the symbol used for information relating to water washing.

 Lavaggio delicato <i>Gentle wash</i>	 Lavaggio 30° / 40° / 60° / 95°. <i>Wash 30° / 40° / 60° / 95°.</i>	 Lavaggio a mano con temperatura massima di 40°. Il capo non deve essere strizzato. <i>The garment must be hand-washed, the temperature must not exceed 40°C. The garment must not be wrung.</i>	 Non lavare. <i>Do not wash.</i>
--	--	--	---

Candeggio / Bleaching

Il triangolo è il simbolo del candeggio al cloro.
The triangle is the chlorine bleaching symbol.

 È permesso l'uso di qualsiasi candeggiante diluito al 3%. <i>It is allowed the use of any bleach diluted to 3%.</i>	 Non candeggiare. <i>Do not bleach.</i>
---	--

Stiratura / Ironing

Il ferro da stiro è il simbolo relativo alle informazioni sulla stiratura. La temperatura ideale per ogni capo è indicata da punti neri riportati sul ferro.
The iron is the symbol used for information relating to ironing. The black dots indicate the suitable temperature.

 Stiro temperatura massima 200° <i>Max ironing temperature 200°</i>	 Stiro temperatura massima 150° <i>Max ironing temperature 150°</i>	 Stiro temperatura massima 110° <i>Max ironing temperature 110°</i>	 Non stirare. <i>Do not iron.</i>	 Non stirare a vapore. <i>Do not steam iron.</i>
--	--	--	--	---

Lavaggio a secco / Dry cleaning

Il cerchio è il simbolo grafico relativo al lavaggio a secco e i segni riportati all'interno indicano il tipo di solvente adatto al tessuto.
The circle is the dry-cleaning symbol and the signs on the inside indicate the suitable solvent-type.

 Lavare a secco con qualsiasi solvente. <i>Dry clean using any solvent.</i>	 Lavaggio delicato a secco con qualsiasi solvente. <i>Gentle dry clean using any solvent.</i>	 Non lavare a secco. <i>Do not dry clean.</i>
--	--	--

Asciugatura / Drying

I simboli dell'asciugatura sono rappresentati da un quadrato.
The drying symbols are represented by a square.

 Asciugare a tamburo a bassa temperatura. <i>Tumble dry low temperature.</i>	 Non asciugare a tamburo. <i>Do not tumble dry.</i>	 Asciugatura verticale senza spremitura. <i>Vertical drying without squeezing.</i>
---	--	---

Shops

Grazie alla decennale esperienza e conoscenza del retail, Giblor's è l'unica azienda del settore abbigliamento professionale ad aver sviluppato e realizzato un progetto di negozi in franchising e corner promozionali.

Il layout espositivo dei negozi monomarca Giblor's massimizza l'impatto visivo dei prodotti, che sono organizzati in maniera funzionale per facilitare l'acquisto da parte del cliente.

Giblor's è in grado di offrire un know-how forte e consolidato e di fornire un'ampia selezione di materiale P.o.p, dal layout di progetto, ai supporti display, fino agli accessori funzionali alla vendita.

Thanks to its experience and knowledge of the retail, Giblor's is the only company of the work wear industry who has developed and achieved a project of franchising stores and promotional corner.

The exhibition layout of our one brand stores optimizes the visual impact of the products, that are organized in a functioning way in order to facilitate customer's purchase.

***Giblor's** can offer a strong and consolidated know-how and supply a wide selection of P.o.p material, from the project layout, the display supports up to all the selling accessories.*

Giblor's
italian worklife specialist



Giblor's - Flagship store Carpi, Modena





SHOPPER

Art. B5

BORSA PORTA ABITI

Art. 1599
Nero / Black

Misure / Measures
Aperta / Open 52x94 cm



BUSTA

Art. A009

Misure / Measures
27x40 cm

Ideale per confezionare un singolo prodotto
Suitable to pack a single product



BUSTA TNT PORTA ABITI

Dettagli / Details
- Con Zip
- With zip

Art. A010
Grigio / Grey

Misure / Measures
34x30 cm



GRUCCIA HANGER

Art. G007
Trasparente / Transparent

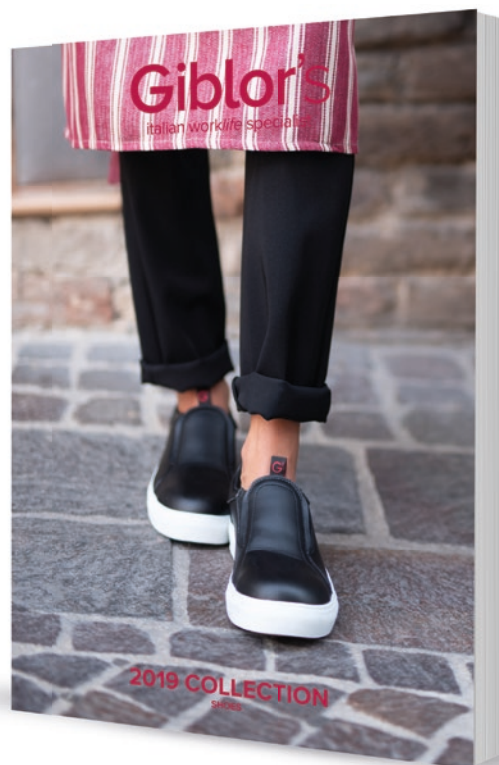

**VAI SU GIBLORS.COM E SCOPRI LE COLLEZIONI 2019
CHEF STYLE / HO.RE.CA & SERVICES E CALZATURE**

**VISIT GIBLORS.COM TO VIEW 2019 COLLECTIONS
CHEF STYLE / HO.RE.CA & SERVICES AND SHOES**

Thanks to:

Mr. Oldern Barberia Moderna, Osimo (An)
<https://mr-oldern-osimo.business.site/>

Ristorante La Torre, Numana (An)
www.latorrenumana.it

Sporting Club, Carpi (Mo)
www.sportingclubcarpi.it

Farmacia dr. Lanfranco Ricci, Osimo (An)

All rights reserved. Giblor's® is a registered trademark. Giblor's® maintain exclusive property rights for the contents of this catalogue, and is protected under copyright law. You may not modify, publish, transmit, sell, copy or create extracts or distribute any part of the contents for commercial purposes.

Giblor's

italian work*life* specialist



Viale dei Trasporti, 6/A - 6/B
41012 CARPI (MO) - Italy
Tel. +39.059.654.602 Fax + 39.059.654.634
www.giblors.com info@giblors.com